

# PREVISÃO DO TEMPO

27/03/2026 - Nº54



Tabela 1 - Previsões regionais

CIDADE	Temp. (°C)	UR (%)	Vento	CONDIÇÃO DO TEMPO
	MAX/ MIN	MAX/ MIN	DIR.	
Rio Branco	29/22	99/88	SW - W	Céu nublado a parcialmente nublado com possibilidade de chuva em áreas isoladas
Brasileia	29/22	99/88	SW - W	Céu nublado a parcialmente nublado com possibilidade de chuva em áreas isoladas
Sena Madureira	29/22	99/88	SW - W	Céu nublado a parcialmente nublado com possibilidade de chuva em áreas isoladas
Tarauacá	29/22	99/76	S - NW	Céu nublado a parcialmente nublado com pancadas de chuva e trovoadas isoladas
Cruzeiro do Sul	29/22	99/76	S - NW	Céu nublado a parcialmente nublado com pancadas de chuva e trovoadas isoladas
Marechal Thaumaturgo	29/22	99/76	S - NW	Céu nublado a parcialmente nublado com pancadas de chuva e trovoadas isoladas

Fonte: CENSIPAM

### AVISO METEOROLÓGICO

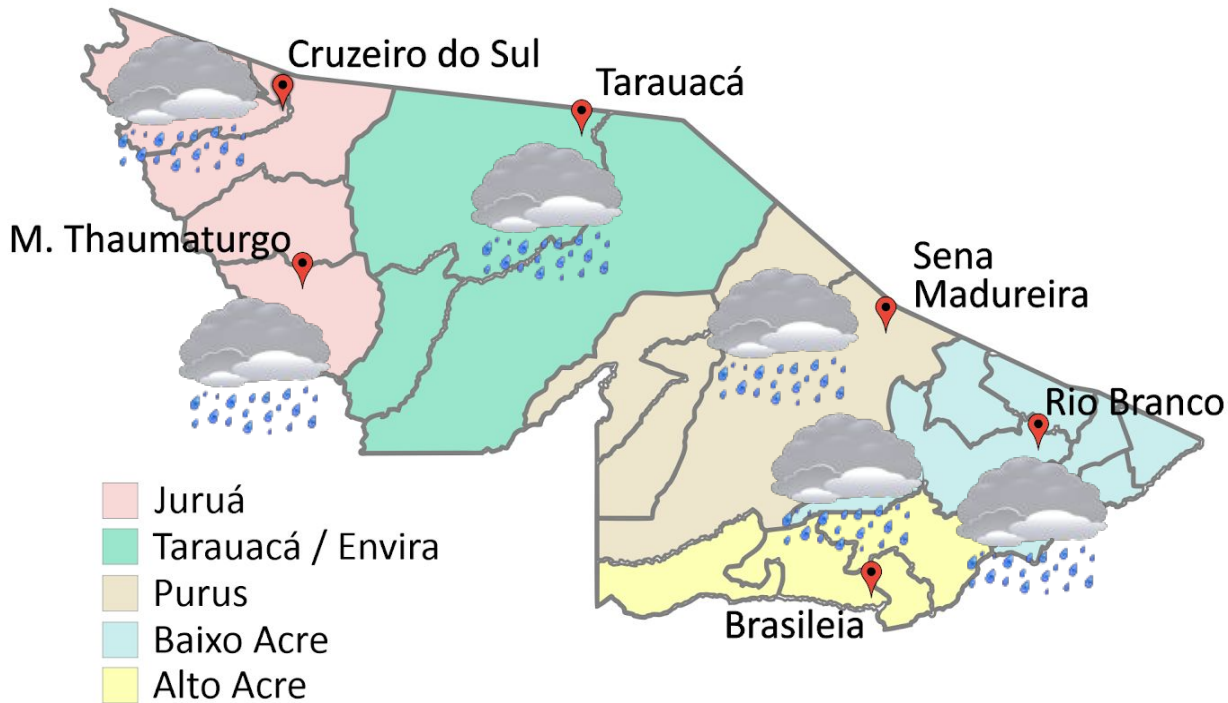
#### Aviso de Chuvas Intensas



Grau de Severidade: **Perigo**

**Início: 27/03/2026 08h52min**

**Fim: 27/03/2026 23h59min**

#### Riscos Potenciais:

INMET publica aviso iniciando em: 27/03/2026 08:52. Chuva entre 30 e 60 mm/h ou 50 e 100 mm/dia, ventos intensos (60-100 km/h).

Fonte: INMET.



Tabela 2 - Nível dos Rios

Localização	Cota de Inundação Alerta Alerta Máx.	Leitura do Dia <sup>2</sup> Anterior/Atual	
Rio Acre – Assis Brasil	11,30 12,50	2,92 4,29	↑
Rio Acre – Brasília	9,80 11,40	1,94 1,84	↓
Rio Acre – Rio Branco	13,50 14,00	8,68 <sup>1</sup>  9,80 <sup>1</sup>	↑
Rio Iaco – Sena Madureira	14,00 15,20	9,19 10,84	↑
Rio Tarauacá – Tarauacá	8,50 9,50	7,68 <sup>1</sup>  7,23 <sup>1</sup>	↓
Rio Purus – Manoel Urbano	13,50 14,00	7,20 7,78	↑
Rio Juruá – Cruzeiro do Sul	11,80 13,00	11,83 11,80	↓
Rio Abunã – Plácido de Castro	12,00 12,50	11,73 12,02	↑

Legenda: <sup>1</sup> Dados coletados junto a Defesa Civil Estadual (06h - Horário Local) - Régua Limnimétrica.

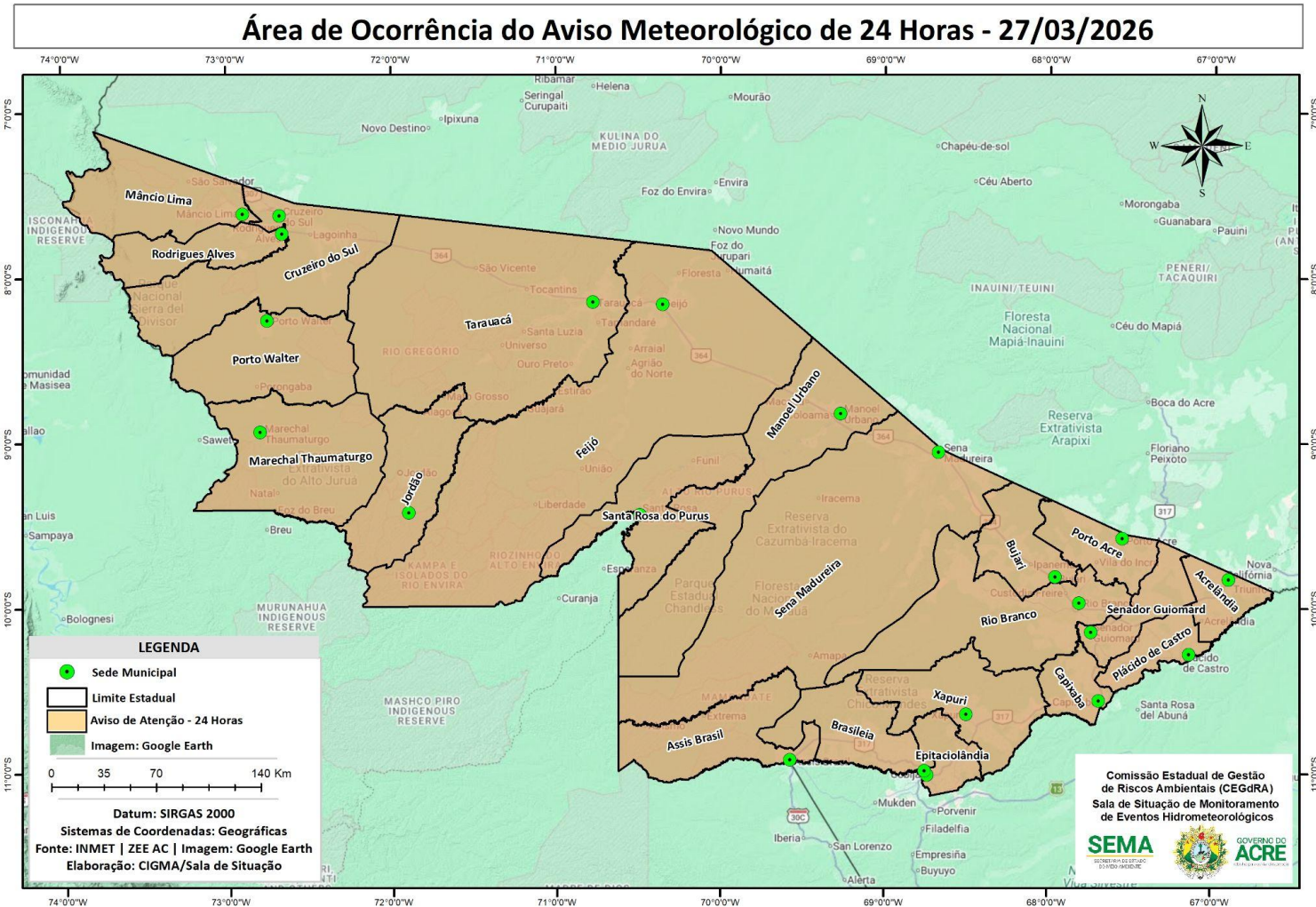
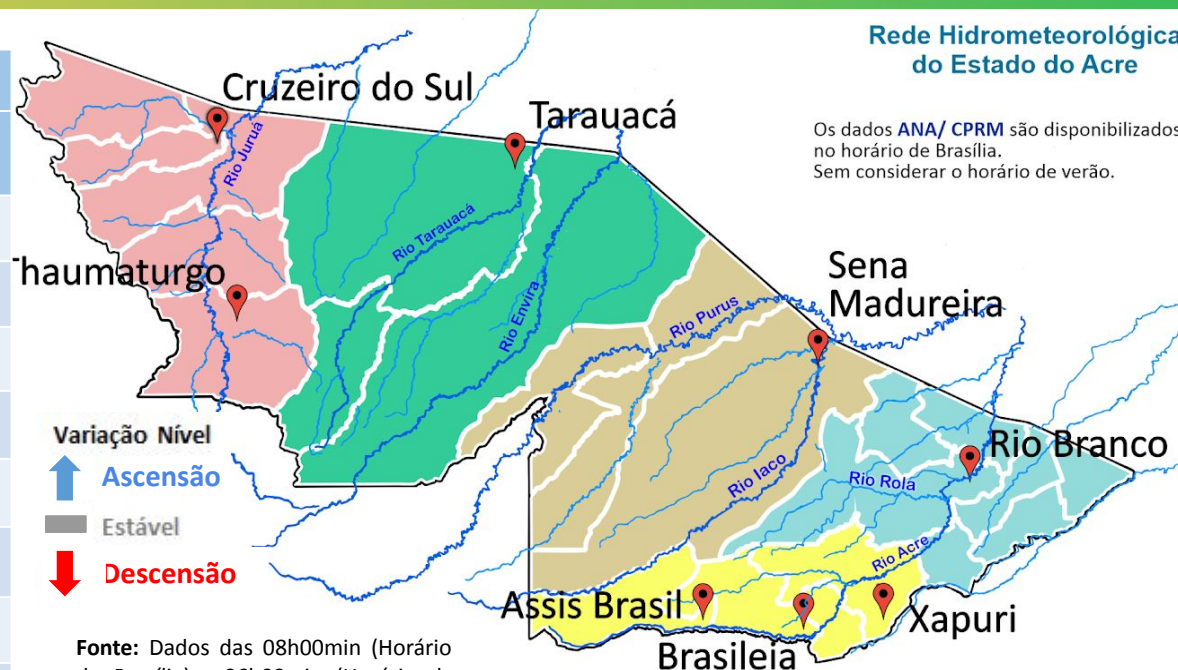

Fonte: Dados das 08h00min (Horário de Brasília) - 06h00min (Horário de Acre), retirados do Site da ANA - Agência Nacional de Águas.

Gráfico 1 - Tendência do Nível do Rio Acre (Rio Branco) Março 2026

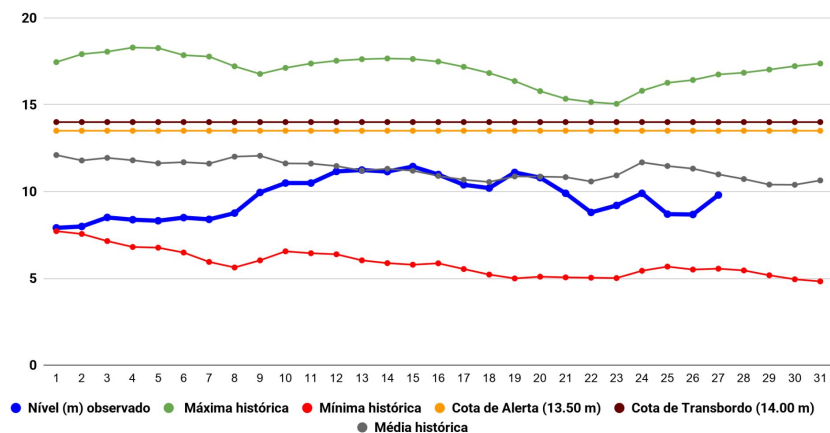

Na leitura de hoje (**27/03/2026**), conforme a Tabela 2, as plataformas registraram elevação de nível na leitura das 06h00min, exceto Brasília, Tarauacá e Cruzeiro do Sul, que registraram redução de nível na leitura. No gráfico 1, o Rio Acre em Rio Branco apresentou nível de **9,80 m (linha azul)**, mostrando-se abaixo da média histórica de **10,99 m (linha cinza)** e abaixo da cota de transbordamento de **14,0 m (linha marrom)** para o período do ano.

No período de 27/03/2026 - 02/04/2026, o prognóstico do NCEP/GFS/USA indica haver previsão de chuva com volume de 10 mm até 75 mm. Há indicativo de anomalia negativa em grande parte do Estado do Acre, onde as chuvas poderão estar abaixo para o período analisado. Por outro lado, há também indicativo de anomalia positiva em áreas pontuais, com ênfase na regional do Baixo-Acre, (Figura 3).



Gráfico 2 - Acumulado de precipitação para o Estado do Acre



O **Gráfico 2**, acima apresenta acumulado de chuva no início de janeiro (01/03/2026 – 00h00min) a (27/03/2026 – até às 10h00min) no Riozinho do Rola (**447,40 mm**), Seringal Guarany (**335,40 mm**), Ponte do Rio Liberdade (**262,60 mm**), Seringal São José (**238,40 mm**), Colônia Dolores (**202,60 mm**), Aldeia dos Patos (**148,60 mm**) e Seringal Santa Helena (**24,80 mm**).

O **Gráfico 3**, ao lado apresenta acumulado de chuva no início de janeiro (01/03/2026 – 00h00min) a (27/03/2026 – até às 10h00min) e para efeito de comparação conforme as médias climatológicas, onde os principais acumulados foram em Capixaba (**361,40 mm**), Plácido de Castro (**310,00 mm**), Porto Acre (**305,40 mm**), Porto Walter (**282,00 mm**), Feijó (**274,40 mm**), Tarauacá (**259,60 mm**), Manoel Urbano (**251,60 mm**), Jordão (**236,60 mm**), Sena Madureira (**227,00 mm**), Cruzeiro do Sul (**211,20 mm**), Xapuri (**189,20 mm**), Brasiléia (**185,20 mm**), Rio Branco (**184,00 mm**) e Assis Brasil (**177,00 mm**).

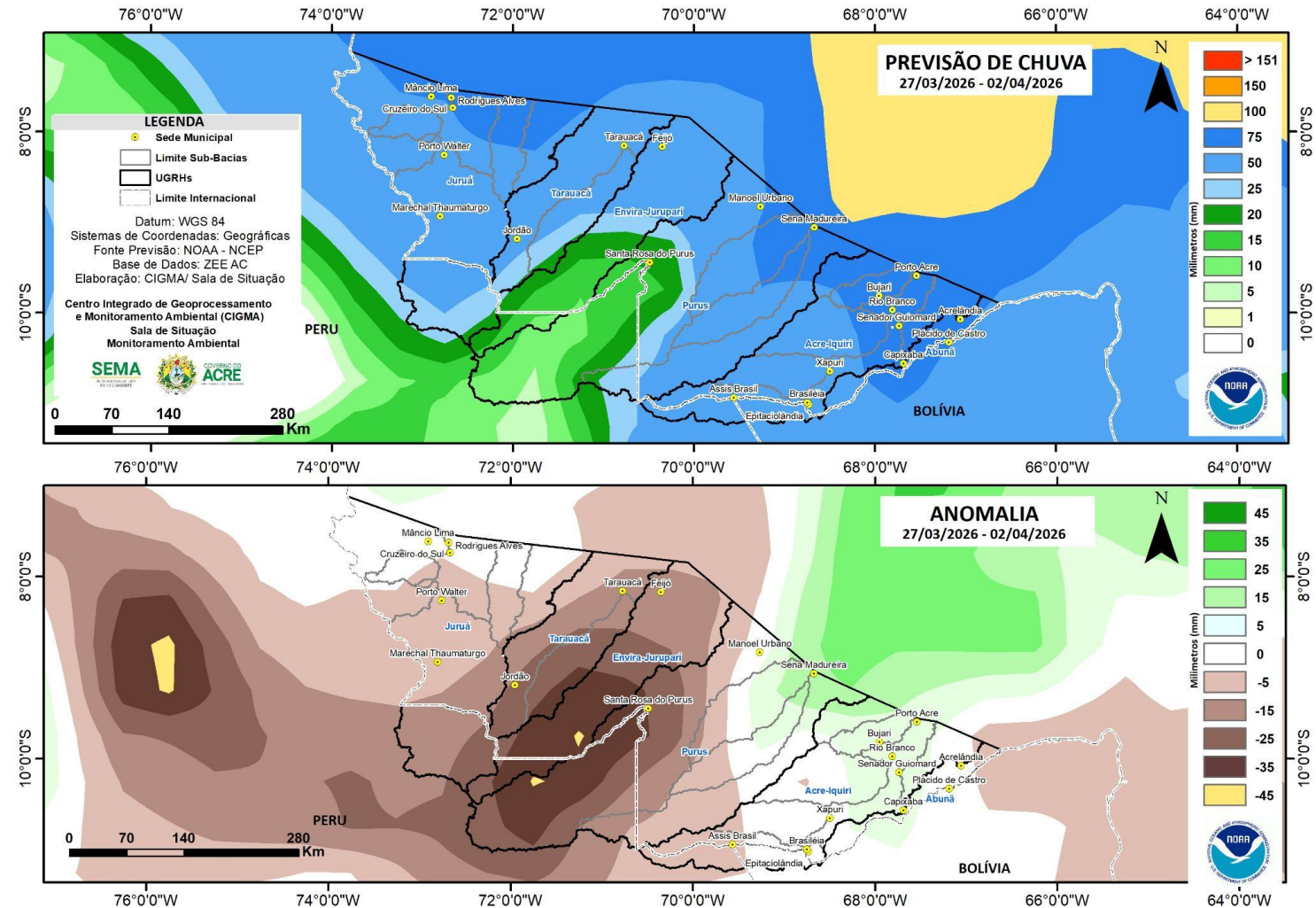
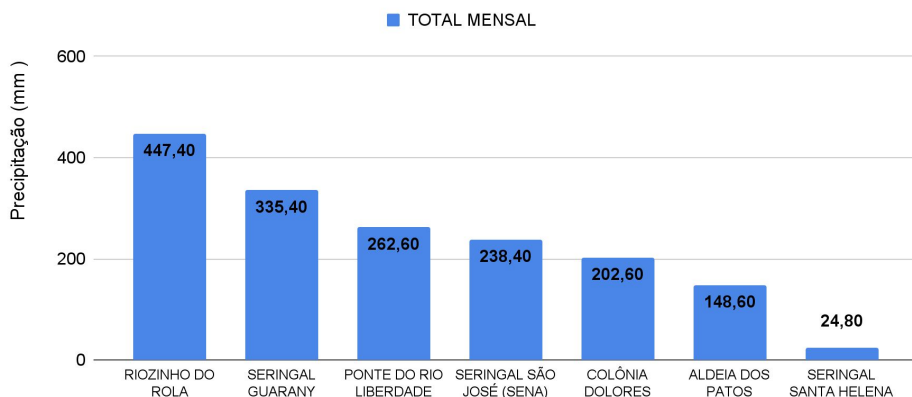

Gráfico 3 - Acumulado de precipitação para o Estado do Acre



# MONITORAMENTO HIDROMETEOROLÓGICO

## NÍVEL DOS RIOS

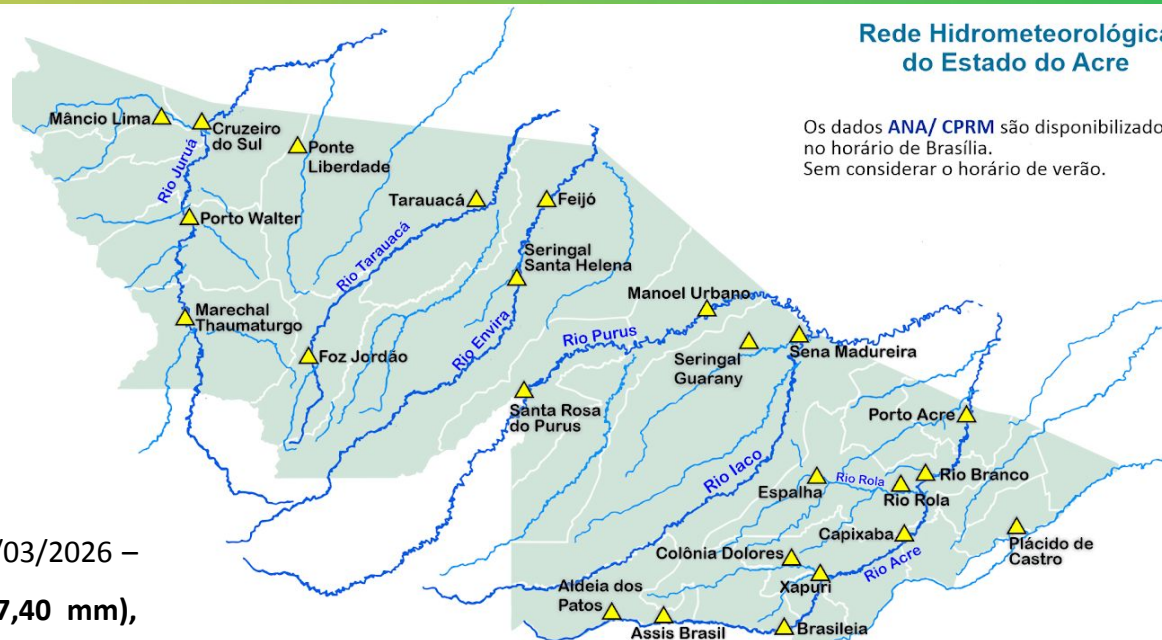
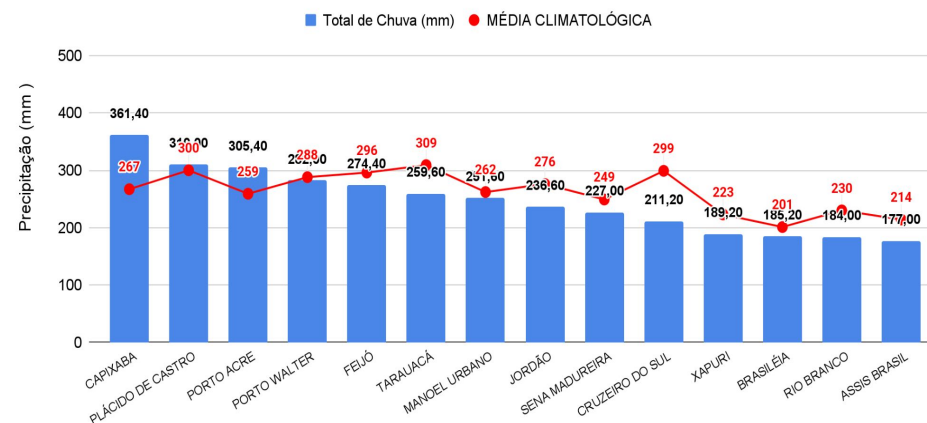
27/03/2026 - Nº54

INFORMAÇÃO PLATAFORMA DE COLETA DE DADOS (PCD) e Régua Linimétrica					NÍVEL DOS RIOS (m)	
BACIA	CÓDIGO	LOCALIDADE	Cota de Inundação		NÍVEL ANTERIOR (26/03) 6h	NÍVEL ATUAL (27/03) 6h
			Alerta	Alerta Máximo		
Rio Acre	13439000	Aldeia dos Patos	9,00	9,50	SL	SEM LEITURA
	134450000	Assis Brasil	11,30	12,50	2,92	4,29 - Elevação
	13470000	Brasiléia	9,80	11,40	1,94	1,84 - Redução
	13550000	Xapuri	12,50	13,40	3,10	3,30 - Elevação
	13540000	Colônia Dolores (Xapuri)	13,50	14,00	4,75	4,69 - Redução
	13568000	Capixaba	14,00	14,70	4,98	4,88 - Redução
	13600002	Rio Branco	13,50	14,00	8,68 <sup>1</sup>	9,80 <sup>1</sup> - Elevação
	13572000	Espalha (S. Belo H.)	14,00	14,50	8,42	9,22 - Elevação
	13578000	Riozinho do Rola	14,50	15,00	8,37	9,07 - Elevação
	13610001	Porto Acre	12,00	12,50	8,11	8,62 - Elevação
Abunã	15324000	Plácido de Castro	12,00	12,50	11,73	12,02 - Elevação
Purus	13310000	Sena Madureira	14,00	15,20	9,19	10,84 - Elevação
	13180000	Manoel Urbano	13,50	14,00	7,20	7,78 - Elevação
	131690000	Santa Rosa do Purus	8,00	9,00	SL	SEM LEITURA
Tarauacá-Envira	12650000	Feijó	11,50	12,00	4,55	4,48 - Redução
	12557000	Jordão	7,00	7,50	SL	SEM LEITURA
	12590000	Tarauacá	8,50	9,50	7,68 <sup>1</sup>	7,23 <sup>1</sup> - Redução
Juruá	12500000	Cruzeiro do Sul	11,80	13,00	11,83	11,80 - Redução
	12510500	Ponte do Liberdade	13,50	14,00	3,23	4,33 - Elevação
	12390000	Porto Walter	10,00	10,70	SL	SEM LEITURA
	12370000	Marechal Thaumaturgo	11,70	12,00	SL	SEM LEITURA

### LEGENDA

Fonte: <sup>1</sup> Dados coletados junto a Defesa Civil Estadual (06h - Horário Local) - Régua Linimétrica.

Dados ANA (08h00m - Horário Brasília).



A figura 3, o mapa ao lado, apresenta a consolidação da previsão de risco de fogo válido para o dia 28/03/2026.

O princípio do Risco de Fogo é de que quanto mais dias seguidos sem chuva, maior o risco de queima da vegetação (INPE).

Observa-se que: O risco de fogo Mínimo a Baixo é previsto em todo o estado.

O risco de fogo Médio a alto não é previsto no estado.

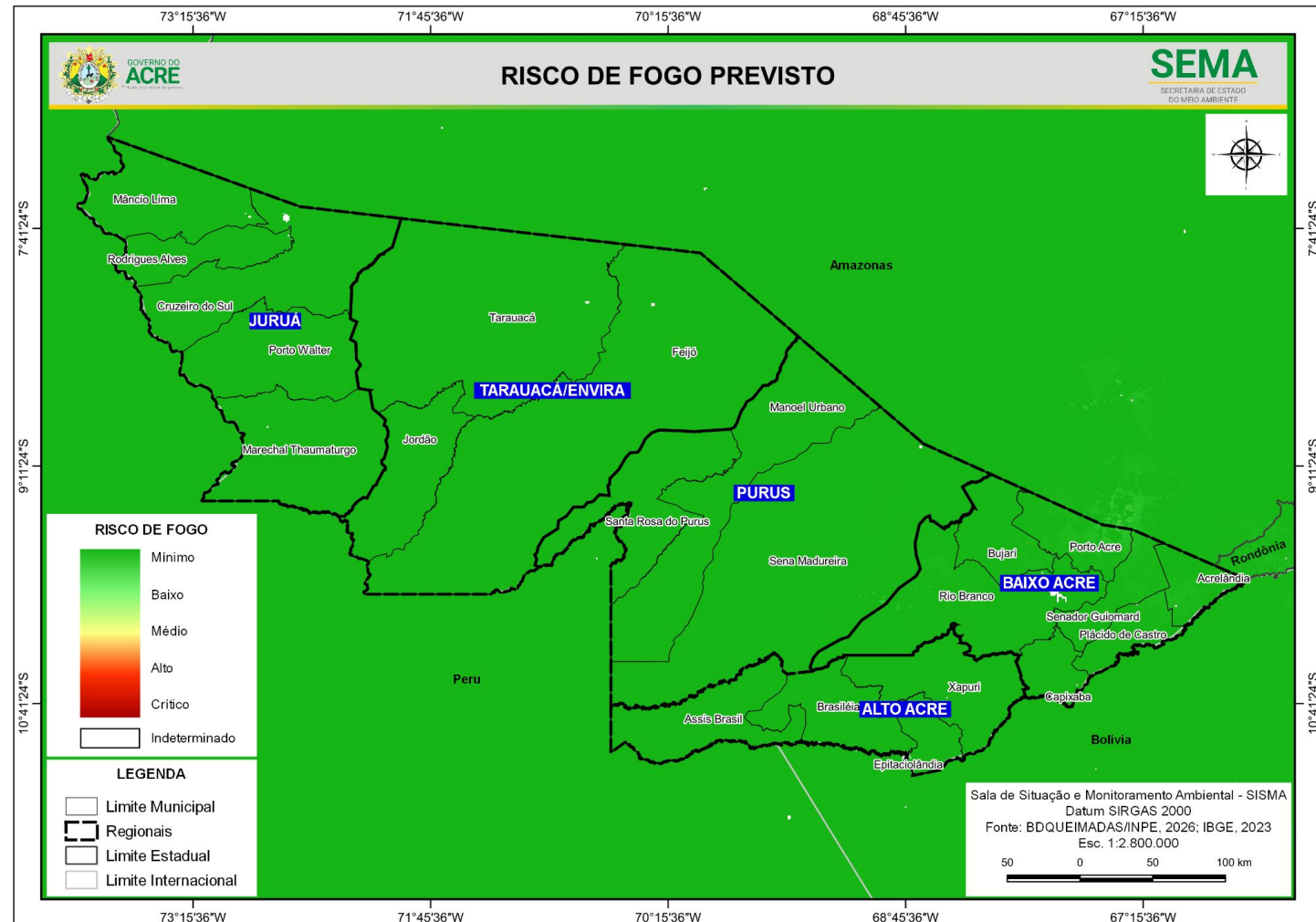

A figura 4, no mapa apresenta a consolidação da previsão de risco de fogo válido para o dia 28/03/2026, nas **Unidades de Conservação**.

Observa-se que: **O risco de fogo Mínimo a Baixo** é previsto em todas as Unidades de Conservação do estado.

**O risco de fogo Médio a Alto** não é previsto para áreas no entorno das Unidades de Conservação do estado.



## Concentração de material particulado (PM2.5 µg/m³) com fator de calibração LRAPA (26/03/2026) 24 horas

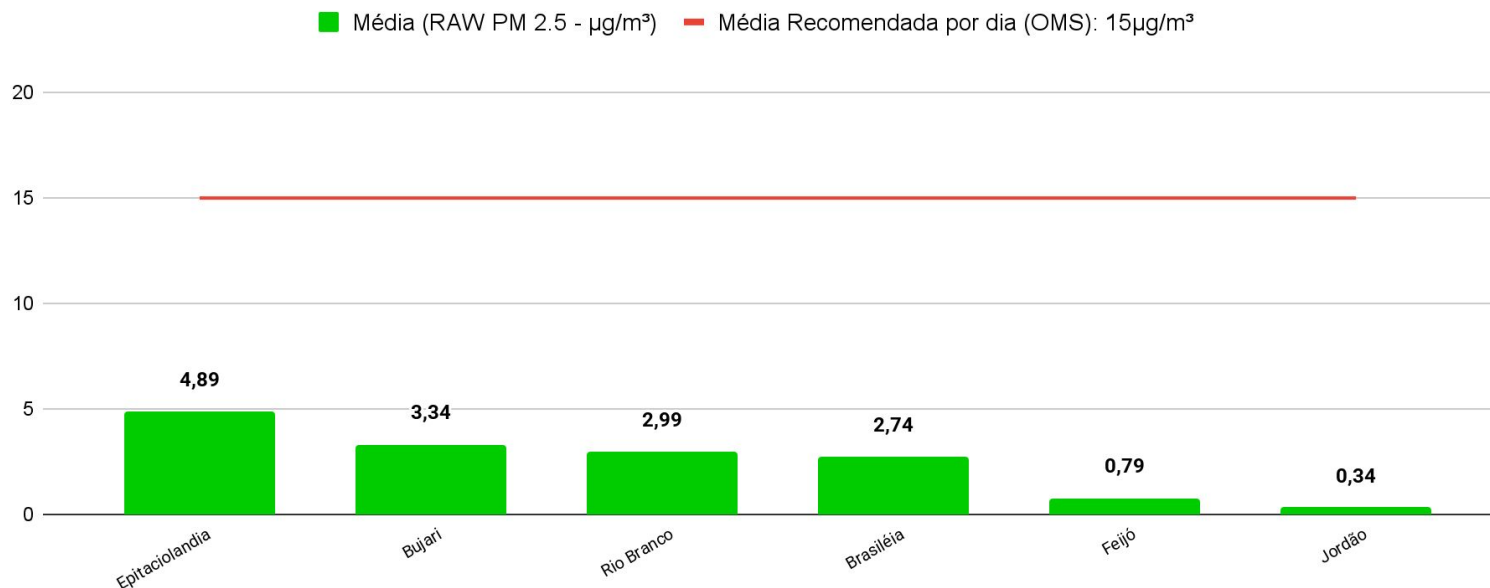

Referência da Legenda: Resolução CONAMA Nº 506/2024.

O Gráfico 6 (acima) demonstra a média da concentração de material particulado (PM 2.5 µg/m³) no dia **26/03/2025 para às 24 horas (média analisada no período de 00h às 23h do dia 26/03)**, com fator de calibração estatística LRAPA aplicada, no estado do Acre. A Organização Mundial de Saúde (OMS) **recomenda** que, idealmente, a média diária de concentração de material particulado na atmosfera não ultrapasse **15 µg/m³**. As leituras acima foram obtidas por sensores PurpleAir PA-II-SD de qualidade do ar que compõem a Rede de Monitoramento da Qualidade do Ar estabelecida pelo Ministério Público do Estado do Acre - MPAC, cujos dados podem ser acessados no sítio [www.purpleair.com](http://www.purpleair.com).