

Tabela 1 - Previsões regionais				
	Temp. (°C)	UR (%)	Vento	CONDIÇÃO DO TEMPO
CIDADE	MAX/ MIN	MAX/ MIN	DIR.	
Rio Branco	33/22	95/55	NW - W	Céu com muitas nuvens e com pancadas de chuva isoladas.
Brasileia	31/23	100/65	N - NW	Céu com muitas nuvens e com pancadas de chuva isoladas.
Sena Madureira	33/22	100/55	N - NE	Céu com muitas nuvens e com pancadas de chuva isoladas.
Tarauacá	33/24	100/50	N - NW	Céu com muitas nuvens e com pancadas de chuva e trovoadas isoladas.
Cruzeiro do Sul	34/24	90/40	N - NW	Céu com muitas nuvens e com pancadas de chuva e trovoadas isoladas.
Marechal Thaumaturgo	33/24	90/50	N - NW	Céu com muitas nuvens e com pancadas de chuva e trovoadas isoladas.

Fonte: INMET.

Tabela 2 - Nível dos Rios			
Localização	Cota de Estiagem Alerta Alerta Máx.	Leitura do Dia² Anterior/Atual	
Rio Acre – Assis Brasil	4,00 3,50	2,62 2,54	↓
Rio Acre – Brasília	4,00 3,50	0,80 0,86	↑
Rio Acre – Rio Branco	3,00 2,69	1,68¹ 1,77¹	↑
Rio Iaco – Sena Madureira	2,20 2,00	0,50 0,50	▬
Rio Tarauacá – Tarauacá	2,20 2,00	3,38 3,42	↑
Rio Envira – Feijó	2,50 2,00	SL SL	
Rio Juruá – Cruzeiro do Sul	2,30 2,00	3,93 3,96	↑
Rio Abunã – Plácido de Castro	2,20 2,00	2,20 2,23	↑

Legenda: ¹ Dados coletados junto a Defesa Civil Estadual (06h - Horário Local) - Régua Linimétrica.

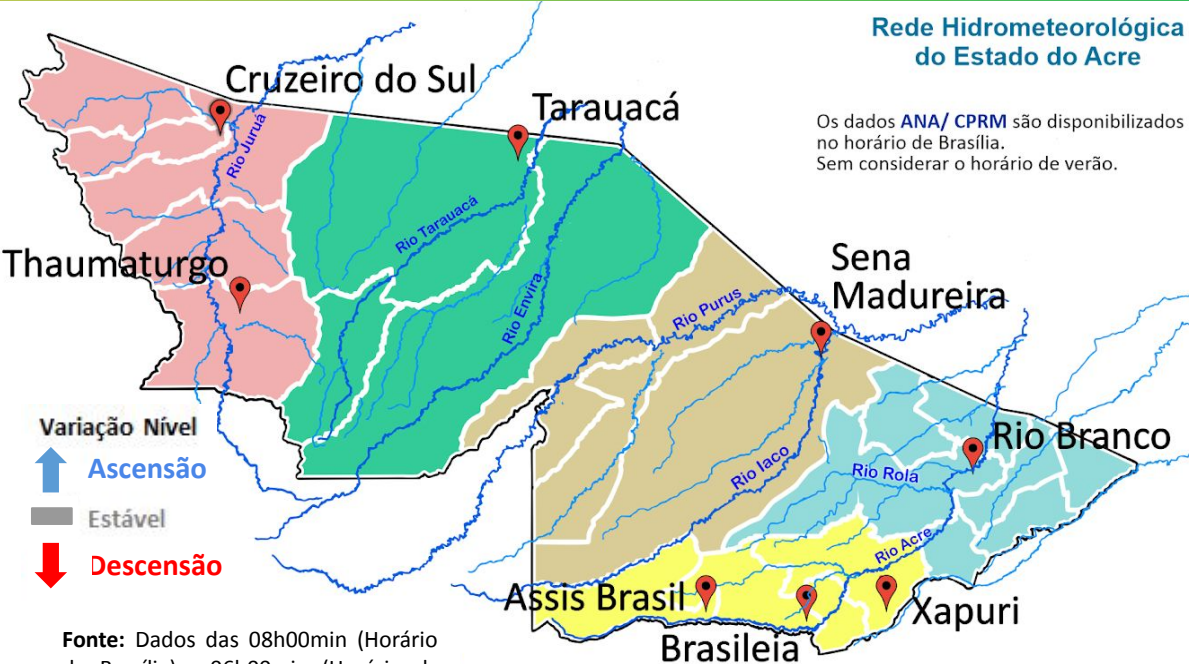

Rede Hidrometeorológica  
do Estado do Acre

Os dados ANA/ CPRM são disponibilizados  
no horário de Brasília.  
Sem considerar o horário de verão.

Fonte: Dados das 08h00min (Horário  
de Brasília) - 06h00min (Horário de  
Acre), retirados do Site da ANA -  
Agência Nacional de Águas.

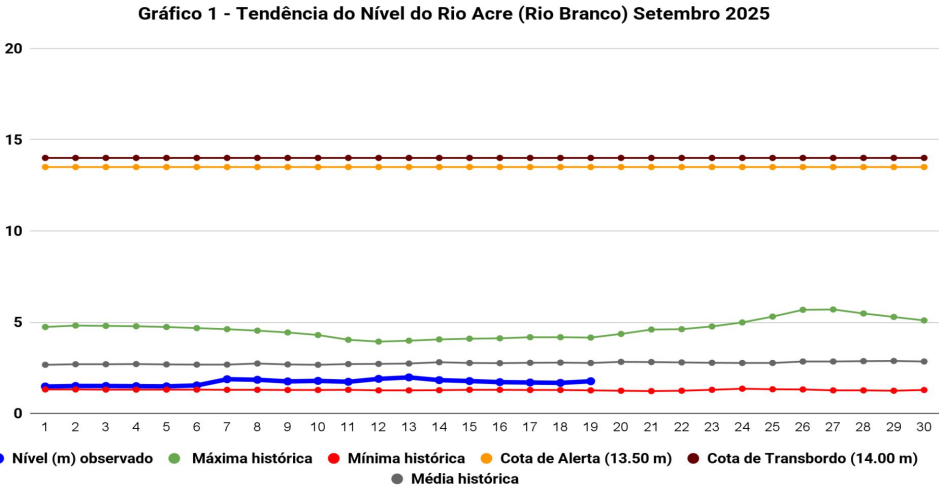

Na leitura de hoje (19/09/2025), conforme a Tabela 2, as plataformas registraram elevação de nível na leitura das 06h00min, exceto Assis Brasil. Sena Madureira encontra-se com nível estável. No gráfico 1, o Rio Acre em Rio Branco apresentou nível de 1,77 m (linha azul), mostrando-se abaixo da média histórica de 2,77 m (linha cinza) para o período do ano.

A figura 2 indica que no período de **19/09/2025 - 25/09/2025**, o prognóstico do NCEP/GFS/USA indica que há previsão de chuva com volume de **15 mm até 50 mm**, com indicativo de **anomalia negativa** na região de Santa Rosa do Purus, onde as chuvas poderão estar abaixo do esperado para o período. Há indicativo de **anomalia positiva** nas regionais do Alto Acre, Baixo Acre e Juruá, onde as chuvas poderão estar acima do esperado para o período.





Gráfico 2 - Acumulado de precipitação para o Estado do Acre

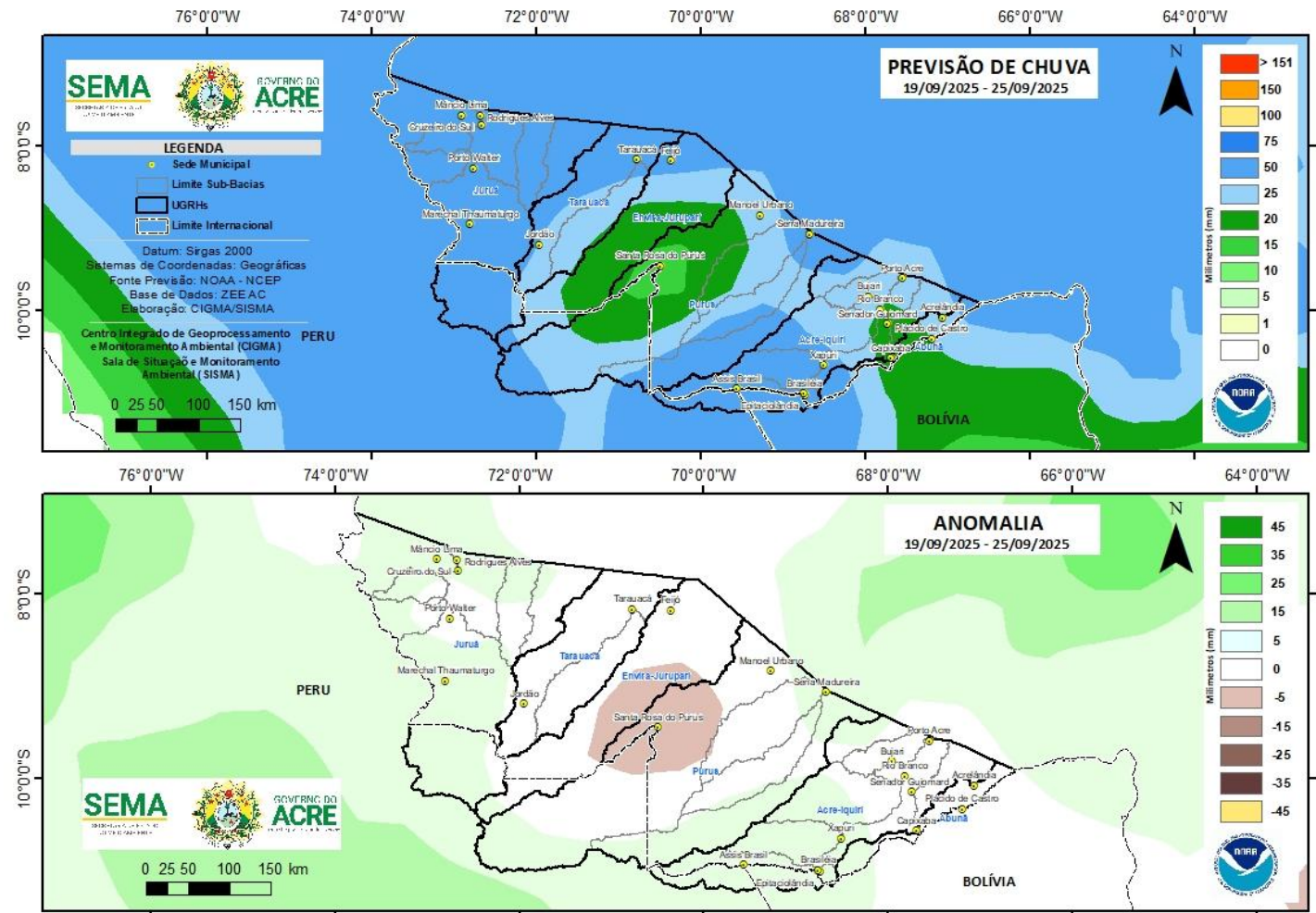
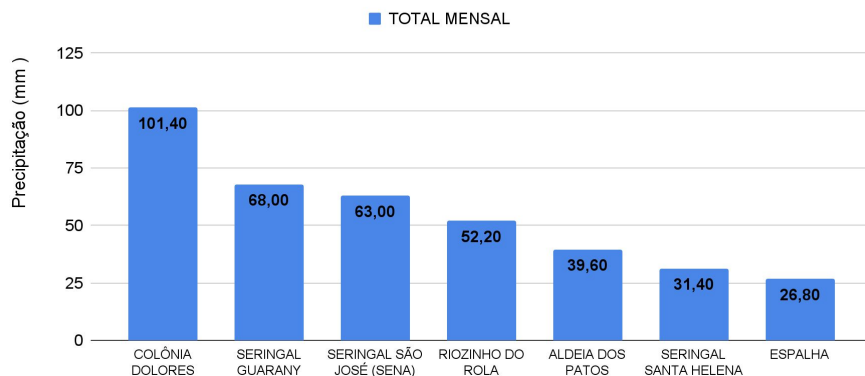

O **Gráfico 2**, acima apresenta acumulado de chuva no início de setembro (01/09/2025 – 00h00min) a (19/09/2025 – até às 10h00min) em Colônia Dolores (**101,40 mm**), Seringal Guarany (**68,0 mm**), Seringal São José (**63,0 mm**), Riozinho do Rola (**52,20 mm**), Aldeia dos Patos (**39,60 mm**), Seringal Santa Helena (**31,40 mm**) e Espalha (**26,80 mm**).

O **Gráfico 3**, ao lado apresenta acumulado de chuva no início de setembro (01/09/2025 – 00h00min) a (19/09/2025 – até às 10h00min) e para efeito de comparação conforme as médias climatológicas, onde os maiores acumulados foram em Brasiléia (**214,60 mm**), Assis Brasil (**184,80 mm**), Tarauacá (**135,40 mm**), Sena Madureira (**133,40 mm**), Jordão (**91,40 mm**), Cruzeiro do Sul (**79,40 mm**), Manoel Urbano (**77,0 mm**), Xapuri (**69,20 mm**), Plácido de Castro (**57,20 mm**), Capixaba (**31,0 mm**), Rio Branco (**21,20 mm**), Porto Acre (**10,40 mm**) e Porto Walter (**2,20 mm**).

## Rede Hidrometeorológica do Estado do Acre

Os dados **ANA/ CPRM** são disponibilizados no horário de Brasília. Sem considerar o horário de verão.



Gráfico 3 - Acumulado de precipitação para o Estado do Acre



# MONITORAMENTO HIDROMETEOROLÓGICO

## NÍVEL DOS RIOS

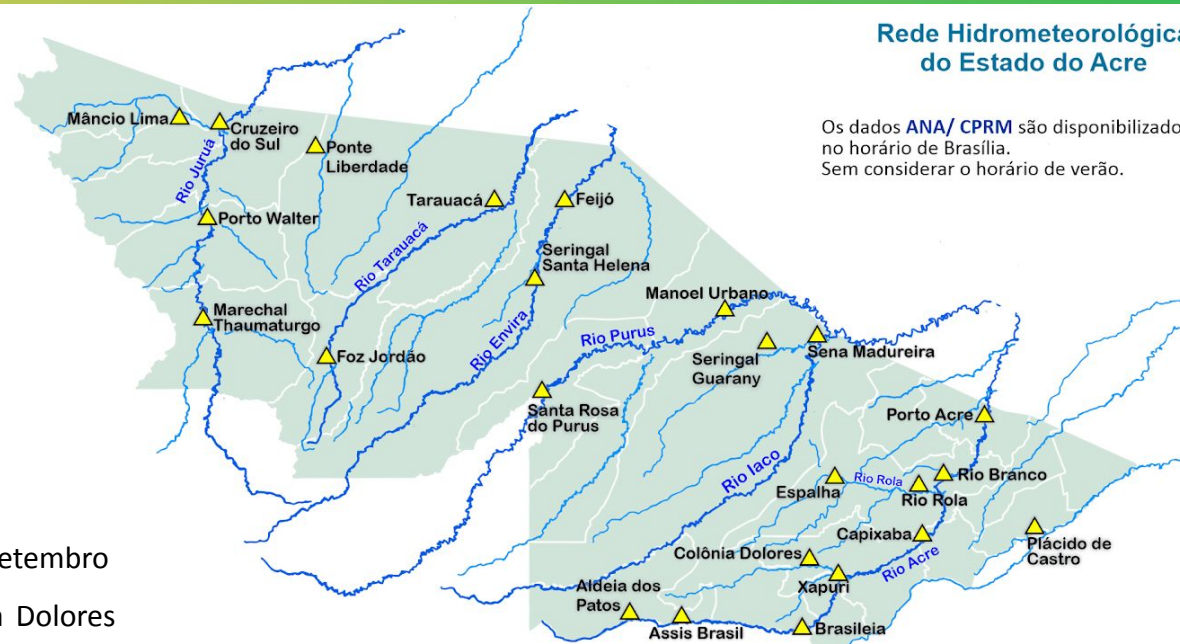
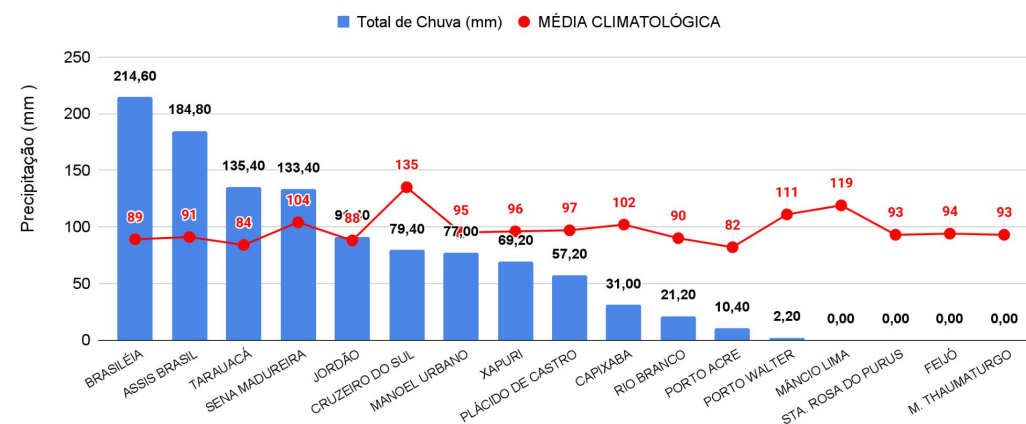
19/09/2025 - Nº172

INFORMAÇÃO PLATAFORMA DE COLETA DE DADOS (PCD) e Régua Linimétrica					NÍVEL DOS RIOS (m)	
BACIA	CÓDIGO	LOCALIDADE	Cota de Estiagem		NÍVEL ANTERIOR (18/09) 6h	NÍVEL ATUAL (19/09) 6h
			Alerta	Alerta Máximo		
Rio Acre	13439000	Aldeia dos Patos	0,35	0,30	SL	SL
	134450000	Assis Brasil	4,00	3,50	2,62	2,54 - Redução
	13470000	Brasiléia	4,00	3,50	0,80	0,86 - Elevação
	13550000	Xapuri	2,20	2,00	1,68	1,67 - Redução
	13540000	Colônia Dolores (Xapuri)	2,50	2,00	2,16	2,12 - Redução
	13568000	Capixaba	4,00	3,50	1,33	1,24 - Redução
	13600002	Rio Branco	3,00	2,69	1,68 <sup>1</sup>	1,77 <sup>1</sup> - Elevação
	13572000	Espalha (S. Belo H.)	3,50	3,00	0,33	0,31 - Redução
	13578000	Riozinho do Rola	3,50	3,00	0,77	0,70 - Redução
	13610001	Porto Acre	2,20	2,00	SL	SL
Abunã	15324000	Plácido de Castro	2,20	2,00	2,20	2,23 - Elevação
Purus	13310000	Sena Madureira	2,20	2,00	0,50	0,50 - Estável
	13180000	Manoel Urbano	2,50	2,00	2,54	2,45 - Redução
	131690000	Santa Rosa do Purus	1,30	1,00	1,60	1,55 - Redução
Tarauacá-Envira	12650000	Feijó	2,50	2,00	SL	SL
	12557000	Jordão	1,70	1,50	0,86	0,79 - Redução
	12590000	Tarauacá	2,20	2,00	3,38	3,42 - Elevação
Juruá	12500000	Cruzeiro do Sul	2,30	2,00	3,93	3,96 - Elevação
	12510500	Ponte do Liberdade	1,30	1,00	SL	SL
	12390000	Porto Walter	2,50	2,00	SL	SL
	12370000	Marechal Thaumaturgo	2,50	2,00	SL	SL

### LEGENDA

Fonte: <sup>1</sup> Dados coletados junto a Defesa Civil Estadual (06h - Horário Local) - Régua Linimétrica. Dados ANA (08h00m - Horário Brasília).

Legenda de Criticidade: **OBSERVAÇÃO** - **ATENÇÃO** - **ALERTA** - **ALERTA MÁXIMO**



## Acumulado de Focos Anual (01/01/2025 a 18/09/2025) Satélite de Referência (AQUA Tarde)

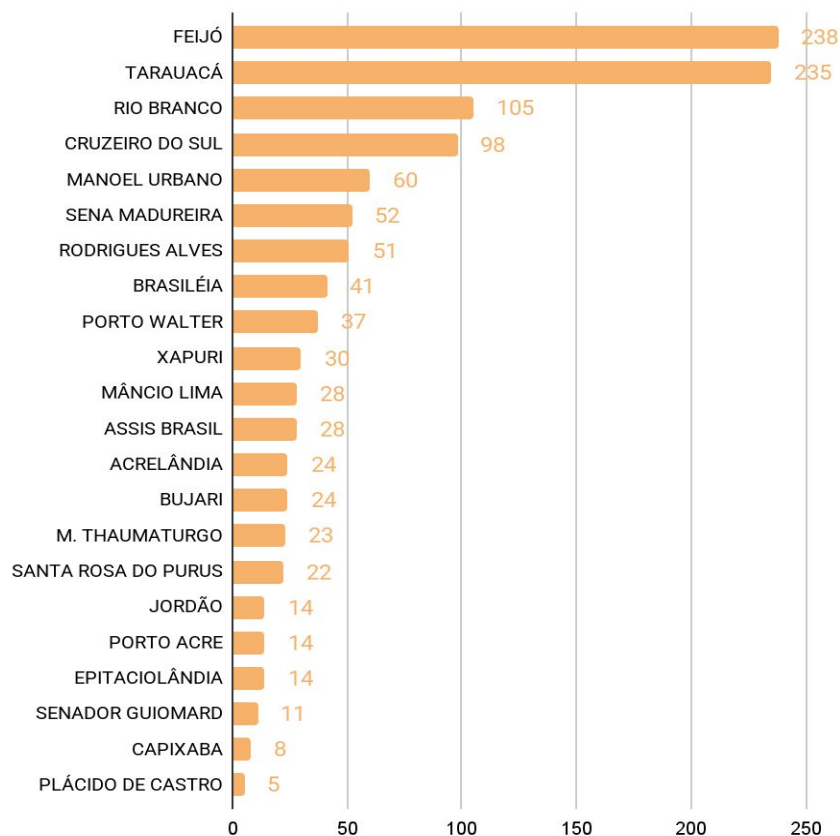

O **Gráfico 4** acima apresenta focos no período de (01/01/2025) a (18/09/2025), houve registro total de **1162** focos, segundo dados do satélite de referência (AQUA Tarde). O município de Feijó lidera o ranking com total de 238 focos, seguido do município de Tarauacá com 235 focos e Rio Branco com 105 focos (INPE, 2025).

## Acumulado de Focos Mensal (01/09/2025 a 18/09/2025) Satélite de Referência (AQUA Tarde)

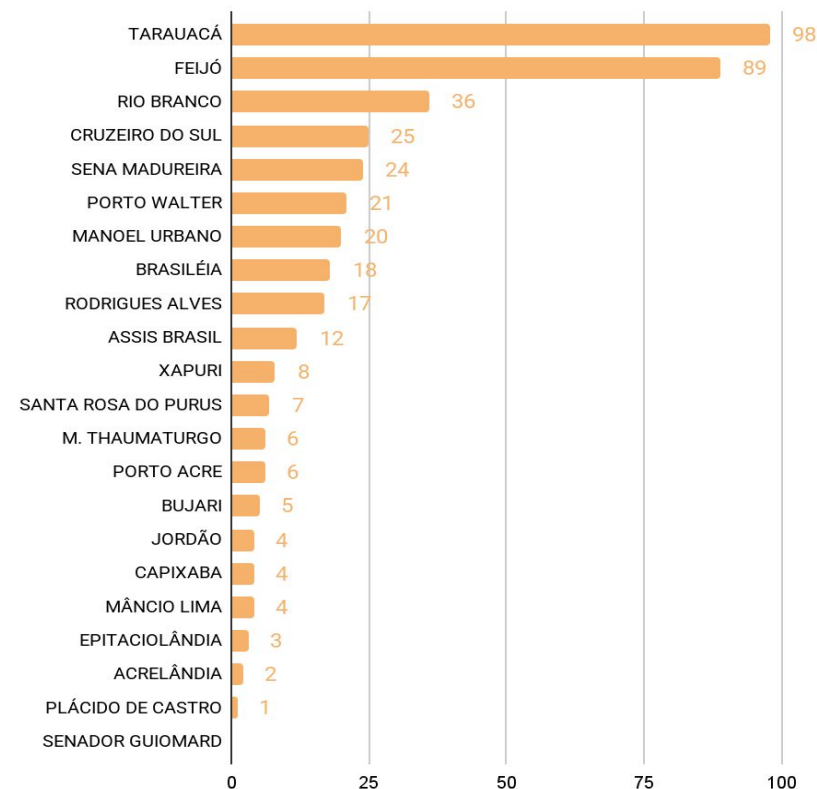

O **Gráfico 5** acima apresenta focos no período de (01/09/2025) a (18/09/2025), houve registro total de **410** focos, segundo dados do satélite de referência (AQUA Tarde). O município de Tarauacá lidera o ranking com total de 98 focos, seguido do município de Feijó com 89 focos e Rio Branco com 36 focos (INPE, 2025).



A figura 3, o mapa ao lado, apresenta a consolidação da previsão de risco de fogo válido para o dia 21/09/2025.

O princípio do Risco de Fogo é de que quanto mais dias seguidos sem chuva, maior o risco de queima da vegetação (INPE).

Observa-se que: O risco de fogo Mínimo a Baixo é previsto em maior proporção do estado.

O risco de fogo Médio a Crítico é previsto com maior intensidade no Leste do Estado, nas regionais do Purus, Baixo Acre e Alto Acre, e com menor intensidade nas regionais do Tarauacá-Envira e Juruá.

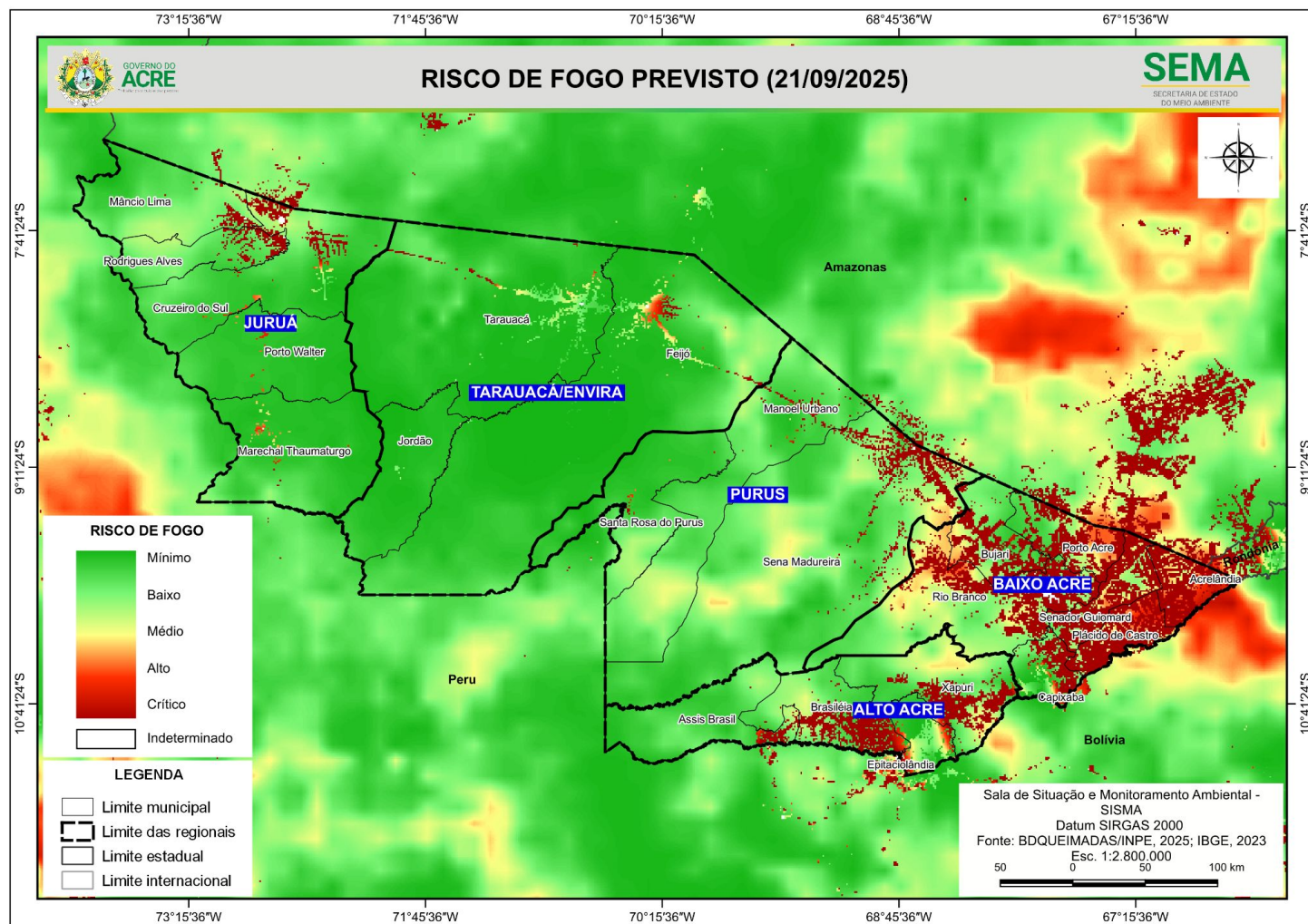

A figura 4, no mapa apresenta a consolidação da previsão de risco de fogo válido para o dia 21/09/2025, nas **Unidades de Conservação**.

Observa-se que: **O risco de fogo Mínimo a Baixo** é previsto nas Unidades de Conservação do estado.

**O risco de fogo Médio a Crítico** é previsto para áreas no entorno da ARIE Japiim Pentecoste, Resex Cazumbá-Iracema e Chico Mendes, Floresta Estadual do Afluyente e Antimary, Seringal Nova Esperança, APA São Francisco, Irineu Serra e Amapá.

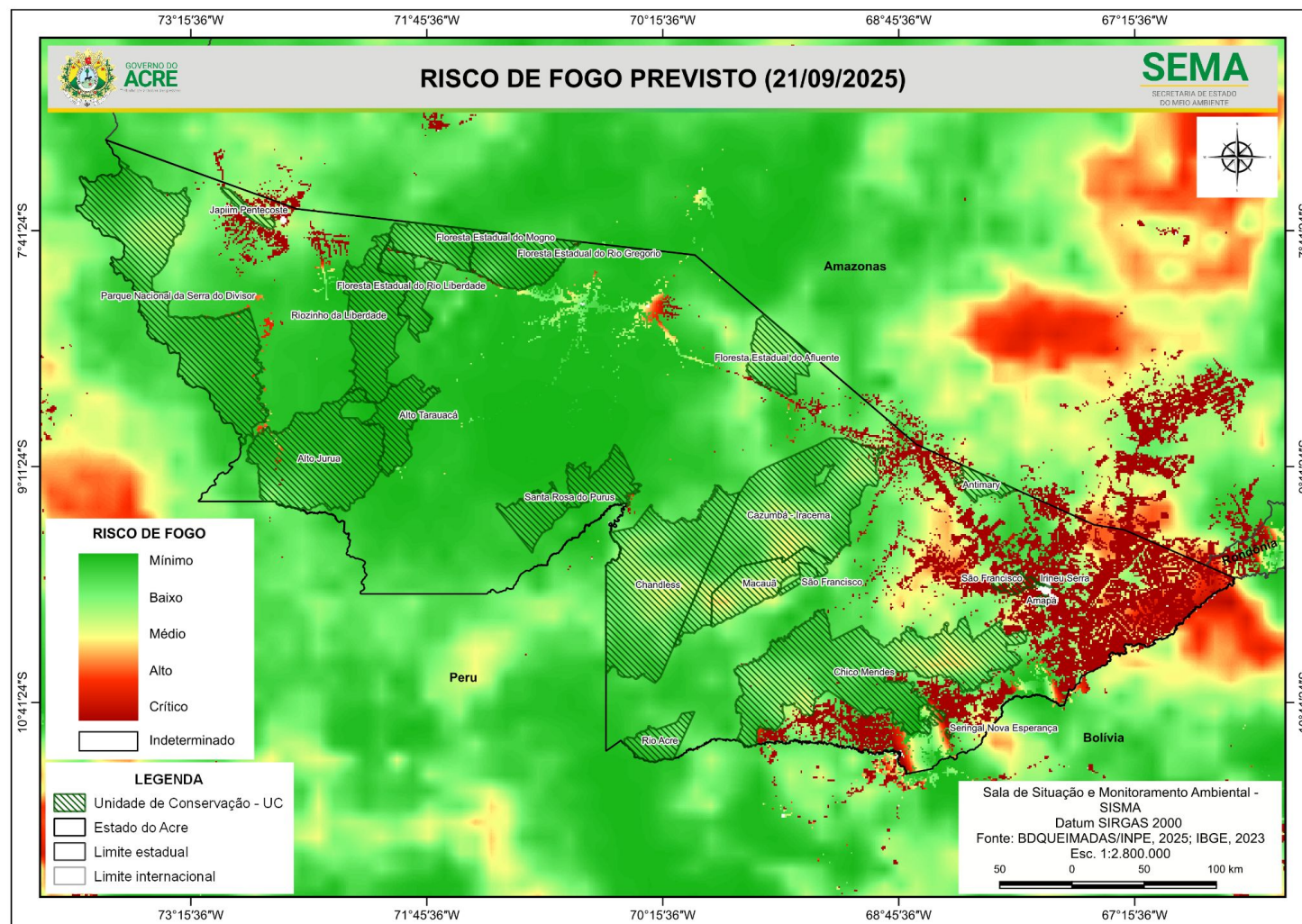



## Concentração de material particulado (PM2.5 $\mu\text{g}/\text{m}^3$ ) com fator de calibração LRAPA (18/09/2025) 24 horas

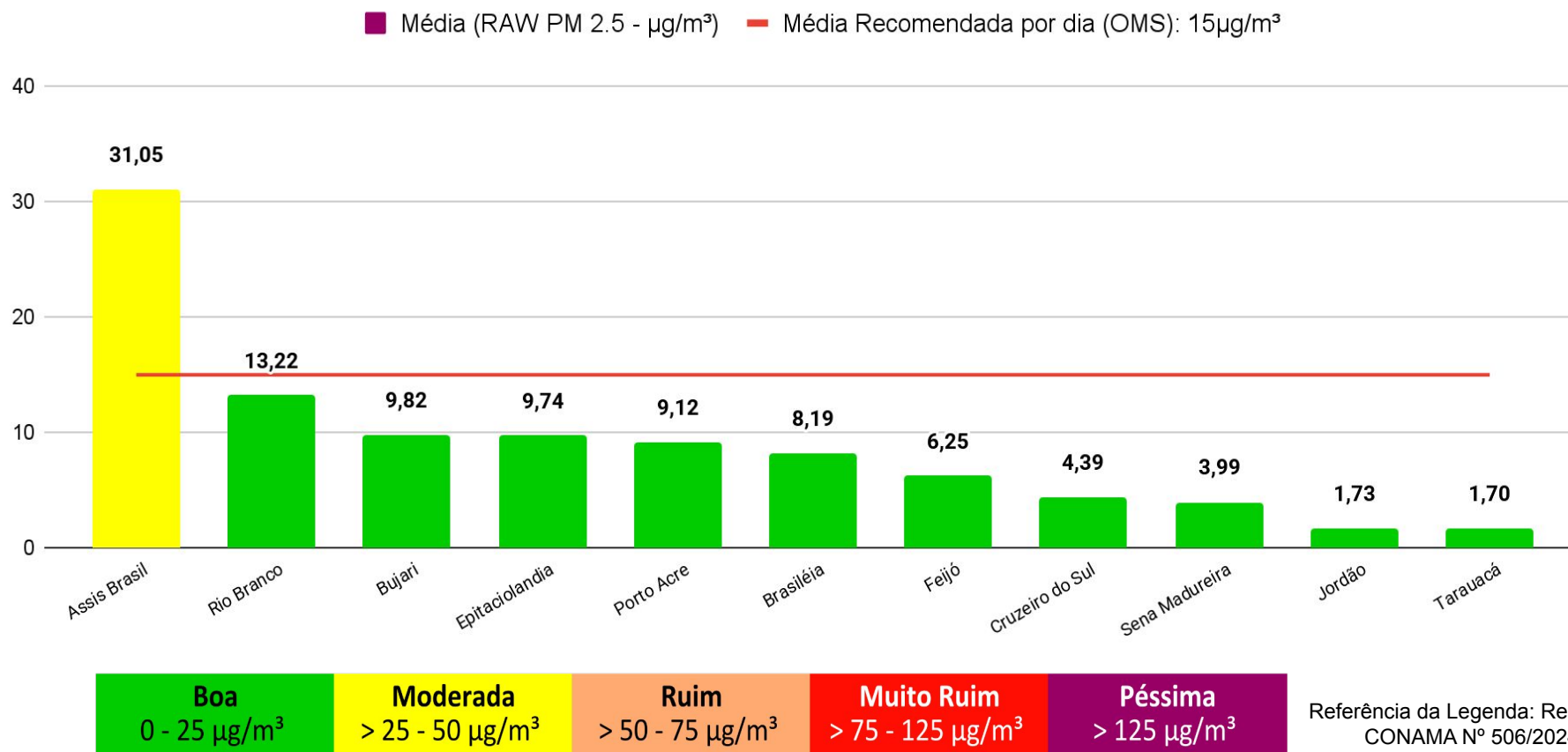

O Gráfico 6 (acima) demonstra a média da concentração de material particulado (PM 2.5  $\mu\text{g}/\text{m}^3$ ) no dia **18/09/2025 para às 24 horas (média analisada no período de 00h às 23h do dia 18/09)**, com fator de calibração estatística LRAPA aplicada, no estado do Acre. A Organização Mundial de Saúde (OMS) **recomenda** que, idealmente, a média diária de concentração de material particulado na atmosfera não ultrapasse **15  $\mu\text{g}/\text{m}^3$** . As leituras acima foram obtidas por sensores PurpleAir PA-II-SD de qualidade do ar que compõem a Rede de Monitoramento da Qualidade do Ar estabelecida pelo Ministério Público do Estado do Acre - MPAC, cujos dados podem ser acessados no sítio [www.purpleair.com](http://www.purpleair.com).