

PREVISÃO DO TEMPO

29/05/2024 - Nº101

A Divisão de Meteorologia do Sistema de Proteção da Amazônia informa que a nebulosidade e o vento frio associados ao sistema frontal que chegou no último final de semana ainda persistem nesta quarta-feira (29). Em todo o Acre, prevê-se o predomínio do frio, com tempo variando de encoberto a nublado, sem chuva. Em Sena Madureira, a temperatura mínima prevista é de 15°C, sendo a cidade mais fria. Em Rio Branco, a temperatura máxima será de 24°C.



Tabela 1 - Previsões regionais

CIDADE	Temp. (°C)	UR (%)	Vento	CONDIÇÃO DO TEMPO
	MAX/MIN	MAX/MIN	DIR.	
Rio Branco	24/16	95/70	SE	Céu encoberto a nublado.
Brasileia	25/15	95/70	SE	Céu encoberto a nublado.
Sena Madureira	23/16	95/70	SE	Céu encoberto a nublado.
Tarauacá	26/19	95/70	SE	Céu encoberto a nublado.
Cruzeiro do Sul	26/19	95/70	SE	Céu encoberto a nublado.
Marechal Thaumaturgo	26/19	95/70	SE	Céu encoberto a nublado.

Fonte: CENSIPAM.

Tabela 2 - Nível dos Rios

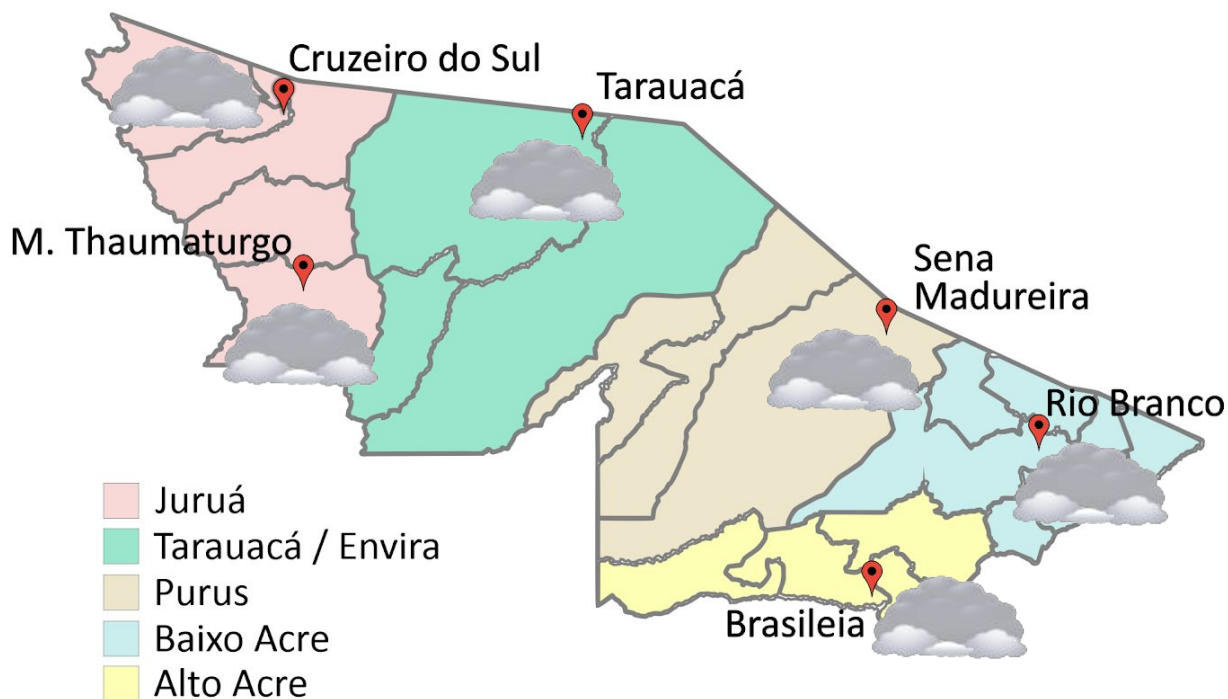
Localização	Cota de Estiagem Alerta Alerta Máx.	Leitura do Dia ² Anterior/Atual	
Rio Acre – Assis Brasil	4,00 3,50	3,00 3,04	↑
Rio Acre – Brasília	4,00 3,50	SL SL	
Rio Acre – Rio Branco	3,00 2,69	2,68 ¹ 2,65 ¹	↓
Rio Iaco – Sena Madureira	2,20 2,00	2,12 2,11	↓
Rio Purus – Santa R. do Purus	1,30 1,00	3,18 3,12	↓
Rio Tarauacá – Tarauacá	2,20 2,00	3,85 3,95	↑
Rio Juruá – Cruzeiro do Sul	2,30 2,00	5,58 6,72	↑
Rio Abunã – Plácido de Castro	2,20 2,00	3,97 3,72	↓

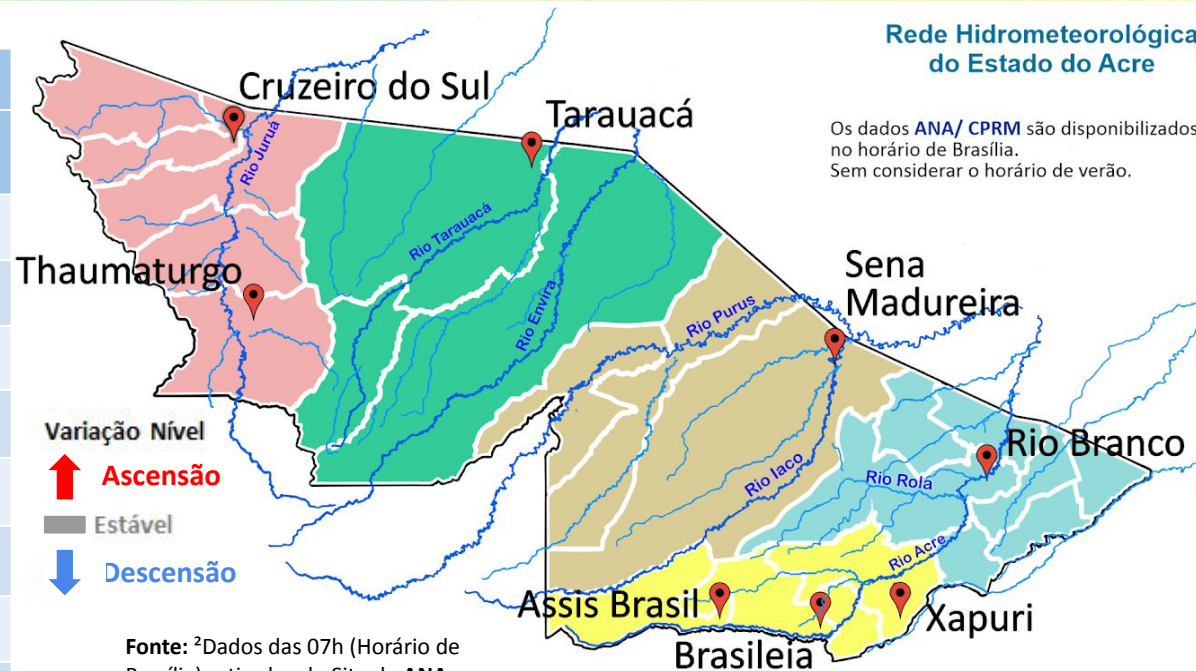

Rede Hidrometeorológica do Estado do Acre

Os dados ANA/ CPRM são disponibilizados no horário de Brasília. Sem considerar o horário de verão.

Varição Nível
 ↑ Ascensão
 Estável
 ↓ Descensão

Fonte: ²Dados das 07h (Horário de Brasília) retirados do Site da ANA - Agência Nacional de Águas e CPRM - Serviço Geológico do Brasil.

Legenda: ¹Dados da Defesa Civil Estadual (06h - Horário Local) e COMDEC. ³Dado ANA (10h00m - Horário Brasília).

Gráfico 1 - Tendência do Nível do Rio Acre (Rio Branco) Maio 2024

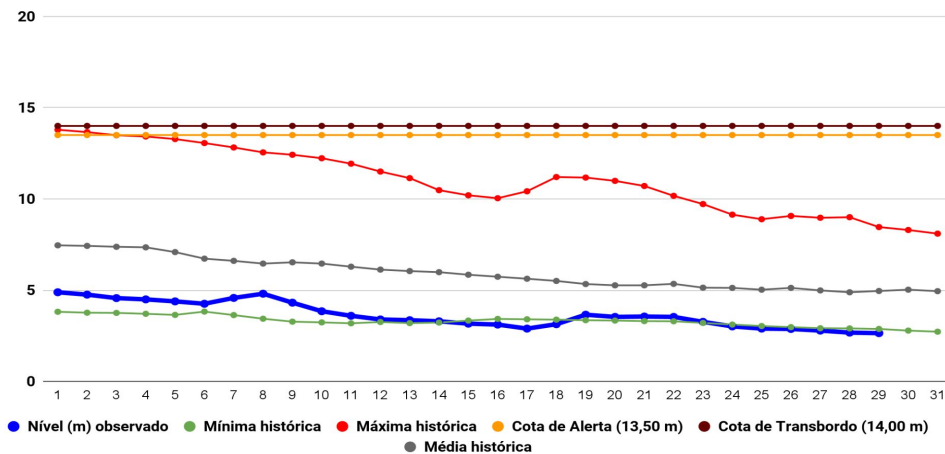

Na leitura de hoje (29/05/2024), de acordo com a Tabela 2, as plataformas registraram redução de nível na leitura das 06h00min, exceto Assis Brasil, Tarauacá e Cruzeiro do Sul. No gráfico 1, o Rio Acre em Rio Branco apresenta nível de **2,65 m (linha azul)**, mostrando-se abaixo da média histórica de **4,96 m (linha cinza)** para o período do ano.

A figura 2 indica que no período de **29/05/2024 - 04/06/2024**, o prognóstico do NCEP-GFS/USA indica que não há previsão de chuva com volume acumulado na semana, com indicativo de **anomalia negativa** em todas as regiões do estado, onde as chuvas poderão estar abaixo do esperado para o período.

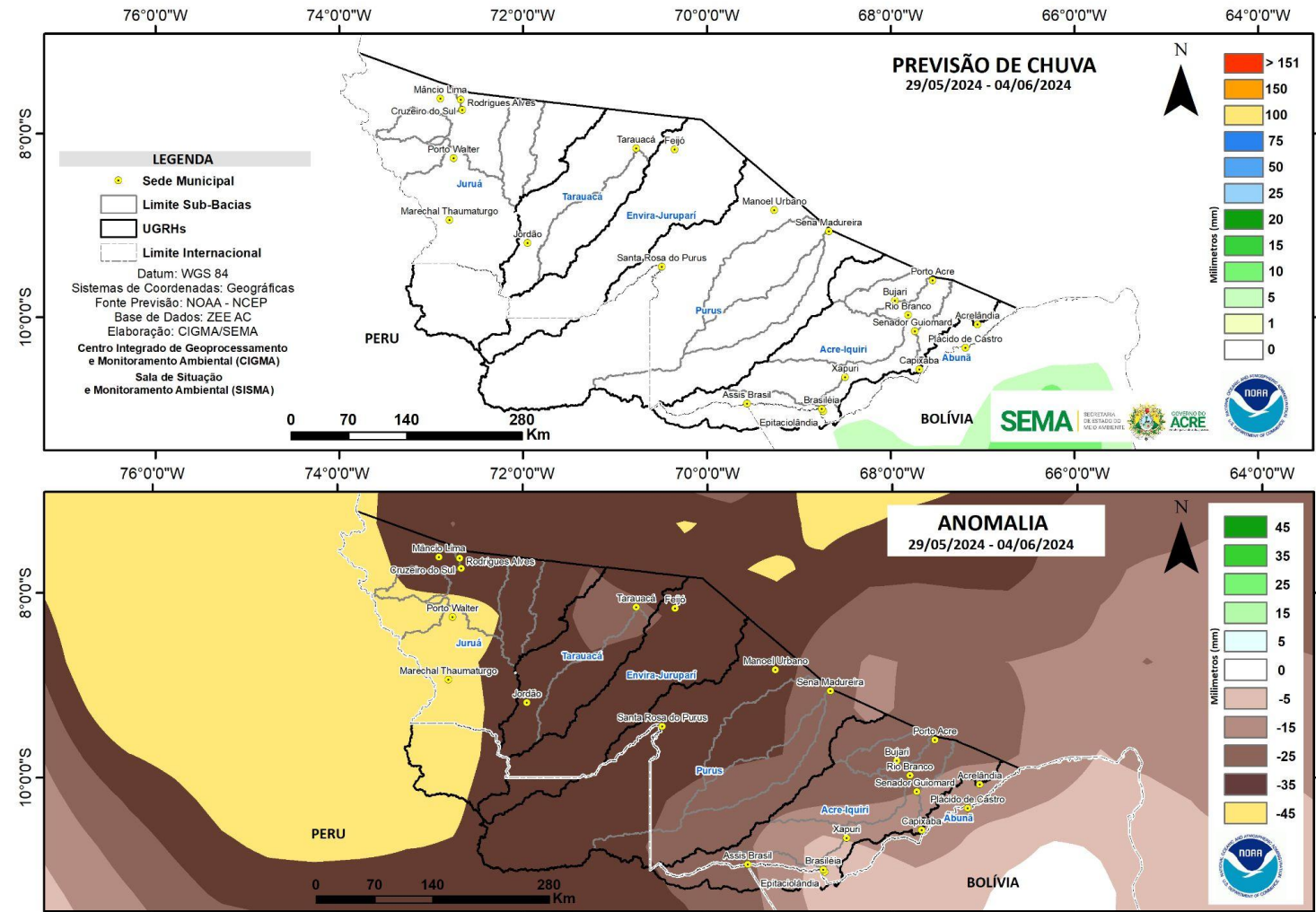

CHUVA ACUMULADA

29/05/2024 - Nº101

Gráfico 2 - Acumulado de precipitação para o Estado do Acre

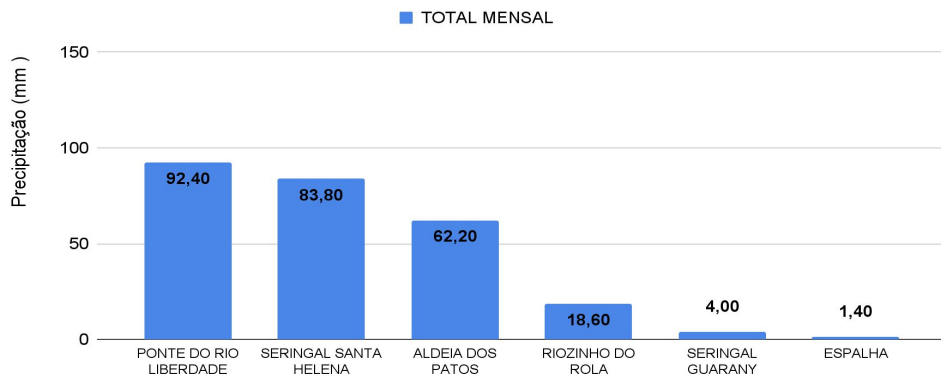

O **Gráfico 2**, acima apresenta o acumulado de chuva do início de Maio (01/05/2024 – 00h00min) a (29/05/2024 – até às 08h00min) na Ponte do Liberdade (**92,40 mm**), Seringal Santa Helena (**83,80 mm**), Aldeia dos Patos (**62,20 mm**), Riozinho do Rola (**18,60 mm**), Seringal Guarany (**4,0 mm**) e Espalha (**1,40 mm**).

O **Gráfico 3**, ao lado apresenta o acumulado de chuva do início de Maio (01/05/2024 – 00h00min) a (29/05/2024 – até às 08h00min), para efeito de comparação de acordo com as médias climatológicas, onde os **maiores acumulados** foram em Cruzeiro do Sul (**167,0 mm**), Brasiléia (**160,40 mm**), Tarauacá (**160,0 mm**), Porto Walter (**129,60 mm**), Plácido de Castro (**112,40 mm**), Sena Madureira (**94,60 mm**), Santa Rosa do Purus (**93,60 mm**), Feijó (**91,0 mm**), Marechal Thaumaturgo (**69,40 mm**), Manoel Urbano (**47,40 mm**), Rio Branco (**47,0 mm**), Capixaba (**46,40 mm**), Jordão (**36,0 mm**), Xapuri (**28,20 mm**) e Assis Brasil (**25,20 mm**).



Gráfico 3 - Acumulado de precipitação para o Estado do Acre



INFORMAÇÃO PLATAFORMA DE COLETA DE DADOS (PCD) e Régua Linimétrica					NÍVEL DOS RIOS (m)	
BACIA	CÓDIGO	LOCALIDADE	Cota de Estiagem		NÍVEL ANTERIOR (28/05)	NÍVEL ATUAL (29/05)
			Alerta	Alerta Máximo		
Rio Acre	13439000	Aldeia dos Patos	0,35	0,30	SL	SL
	13450000	Assis Brasil	4,00	3,50	3,00	3,04 - Elevação
	13470000	Brasiléia	4,00	3,50	SL	SL
	13550000	Xapuri	2,20	2,00	1,78	1,74 - Redução
	13540000	Colônia Dolores (Xapuri)	2,50	2,00	SL	SL
	13568000	Capixaba	4,00	3,50	SL	SL
	13600002	Rio Branco	3,00	2,69	2,68 ¹	2,65 ¹ - Redução
	13572000	Espalha (S. Belo H.)	3,50	3,00	2,55	2,98 - Elevação
	13578000	Riozinho do Rola	3,50	3,00	2,69	2,38 - Redução
	13610001	Porto Acre	2,20	2,00	SL	SL
Abunã	15324000	Plácido de Castro	2,20	2,00	3,97	3,72 - Redução
Purus	13310000	Sena Madureira	2,20	2,00	2,12	2,11 - Redução
	13180000	Manoel Urbano	2,50	2,00	3,65	3,61 - Redução
	131690000	Santa Rosa do Purus	1,30	1,00	3,18	3,12 - Redução
Tarauacá-Envira	12650000	Feijó	2,50	2,00	4,29	4,30 - Elevação
	12557000	Jordão	1,70	1,50	SL	SL
	12590000	Tarauacá	2,20	2,00	3,85	3,95 - Elevação
Juruá	12500000	Cruzeiro do Sul	2,30	2,00	5,58	6,72 - Elevação
	12510500	Ponte do Liberdade	1,30	1,00	2,24	1,93 - Redução
	12390000	Porto Walter	2,50	2,00	1,42	1,38 - Redução
	12370000	Marechal Thaumaturgo	2,50	2,00	4,18	4,22 - Elevação

LEGENDA

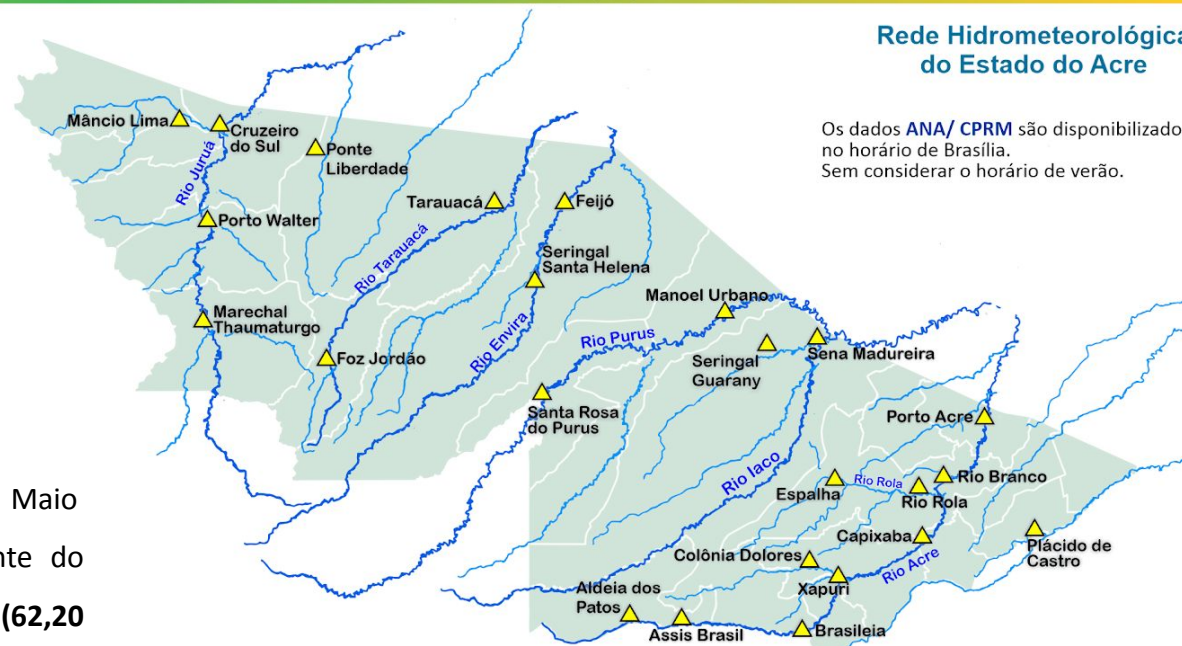
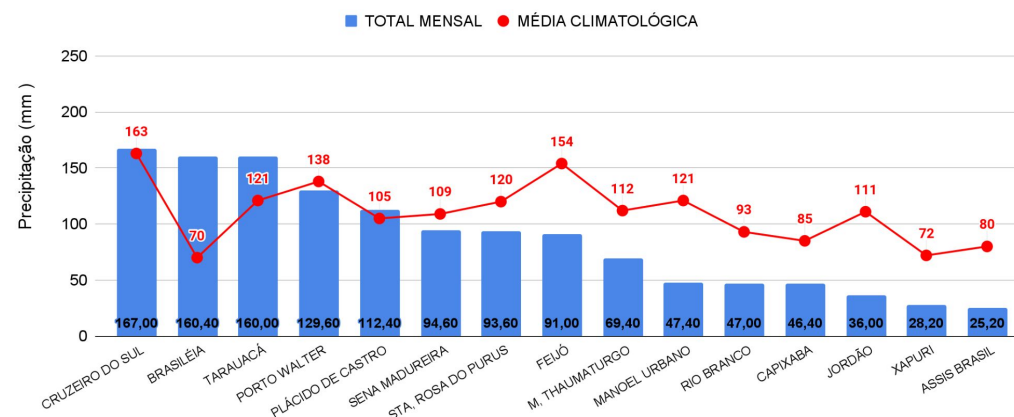
Fonte: Gestor Telemetria (08h - Horário de Brasília).

¹ Dado coletado da CEPDEC - Régua Linimétrica (06h Horário Local).

* Dados coletados as 7h00min (Horário Local).

Legenda de Criticidade: **OBSERVAÇÃO** - **ATENÇÃO** - **ALERTA** - **TRANSBORDAMENTO**



Acumulado de Focos (01/01/2024 a 28/05/2024) Satélite de Referência (AQUA Tarde)

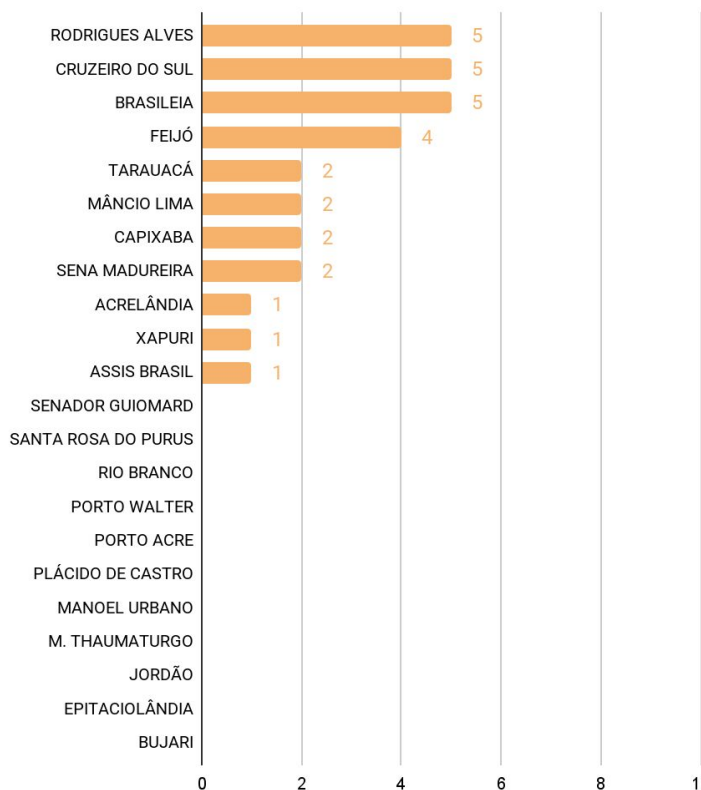

O **Gráfico 4**, acima, apresenta focos no período de (01/01/2024) a (28/05/2024), houve registro total de **30** focos segundo dados do satélite de referência (AQUA Tarde). Os municípios de Brasileia, Cruzeiro do Sul e Rodrigues Alves lideram o ranking com total de 5 focos cada, seguidos de Feijó com 4 focos, Tarauacá, Mâncio Lima, Capixaba e Sena Madureira com 2 focos cada e Acrelândia, Xapuri e Assis Brasil com 1 foco cada (INPE, 2024).