

PREVISÃO DO TEMPO

22/02/2024 - Nº034

A Divisão de Meteorologia do Sistema de Proteção da Amazônia informa que a Zona de Convergência do Atlântico Sul (ZCAS) continua atuando sobre o sul da Amazônia e mantém elevadas as condições de chuva em toda a região. No Acre, a quinta-feira será de céu nublado a encoberto com chuva a qualquer hora do dia nas regiões da capital, dos Vales do Acre e do Purus e no leste do estado. Nas demais regiões do estado a previsão será de sol entre muitas nuvens com pancadas de chuva e trovoadas entre a tarde e à noite. Há possibilidade de grandes volumes de chuva em todo o estado.



Tabela 1 - Previsões regionais

CIDADE	Temp. (°C)	UR (%)	Vento	CONDIÇÃO DO TEMPO
	MAX/ MIN	MAX/ MIN	DIR.	
Rio Branco	28/23	100/70	NE - SE	Céu nublado a encoberto com chuva.
Brasileia	29/22	100/70	NE - SE	Céu nublado a encoberto com chuva.
Sena Madureira	27/23	100/70	NE - SE	Céu nublado a encoberto com chuva.
Tarauacá	33/24	100/55	N - NE	Céu nublado com pancadas de chuva e trovoadas.
Cruzeiro do Sul	33/24	100/55	N - NE	Céu nublado com pancadas de chuva e trovoadas.
Marechal Thaumaturgo	33/24	100/55	N - NE	Céu nublado com pancadas de chuva e trovoadas.

Fonte: CENSIPAM.

AVISO METEOROLÓGICO

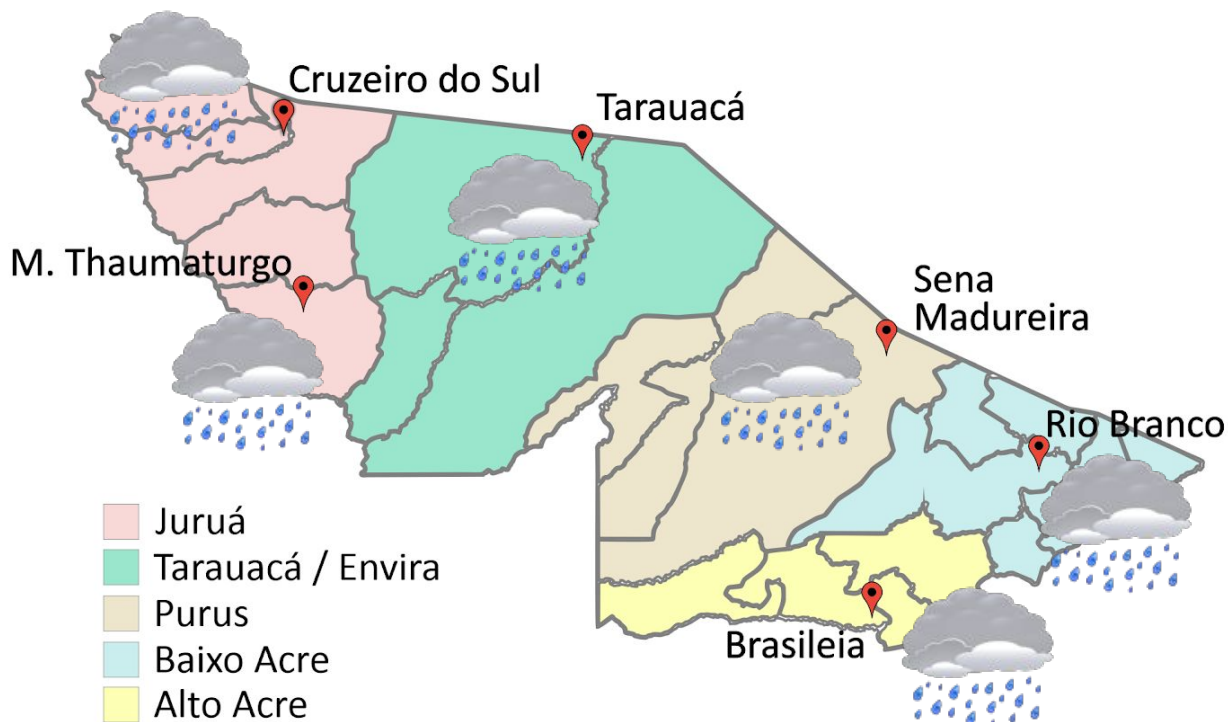
Aviso de Chuvas Intensas



Grau de severidade: Perigo

Início: 22/02/2024 10h05min

Fim: 23/02/2024 10h00min

INMET publica aviso iniciando em: publica

aviso iniciando em: 22/02/2024 às 10:05.

Chuva entre 30 e 60 mm/h ou 50 e 100 mm/dia, ventos intensos (60-100 km/h).



Grau de severidade: Perigo Potencial

Início: 22/02/2024 11h02min

Fim: 23/02/2024 10h00min

INMET publica aviso iniciando em: publica

aviso iniciando em: 22/02/2024 às 11:02.

Chuva entre 20 e 30 mm/h ou até 50 mm/dia, ventos intensos (40-60 km/h).

Fonte: INMET.



Tabela 2 - Nível dos Rios

Localização	Cota de Inundação Alerta Alerta Máx.	Leitura do Dia ² Anterior/Atual	
Rio Acre – Assis Brasil	11,30 12,50	6,22 11,61	↑
Rio Acre – Brasiléia	9,80 11,40	3,89 7,82	↑
Rio Acre – Rio Branco	13,50 14,00	8,34 ¹ 9,20 ¹	↑
Rio Iaco – Sena Madureira	14,00 15,20	7,79 7,76	↓
Rio Purus – Manoel Urbano	13,50 14,00	SL SL	
Rio Tarauacá – Tarauacá	8,50 9,50	7,70 ¹ 7,50 ¹	↓
Rio Juruá – Cruzeiro do Sul	11,80 13,00	11,65 11,32	↓
Rio Abunã – Plácido de Castro	12,00 12,50	9,76 9,69	↓

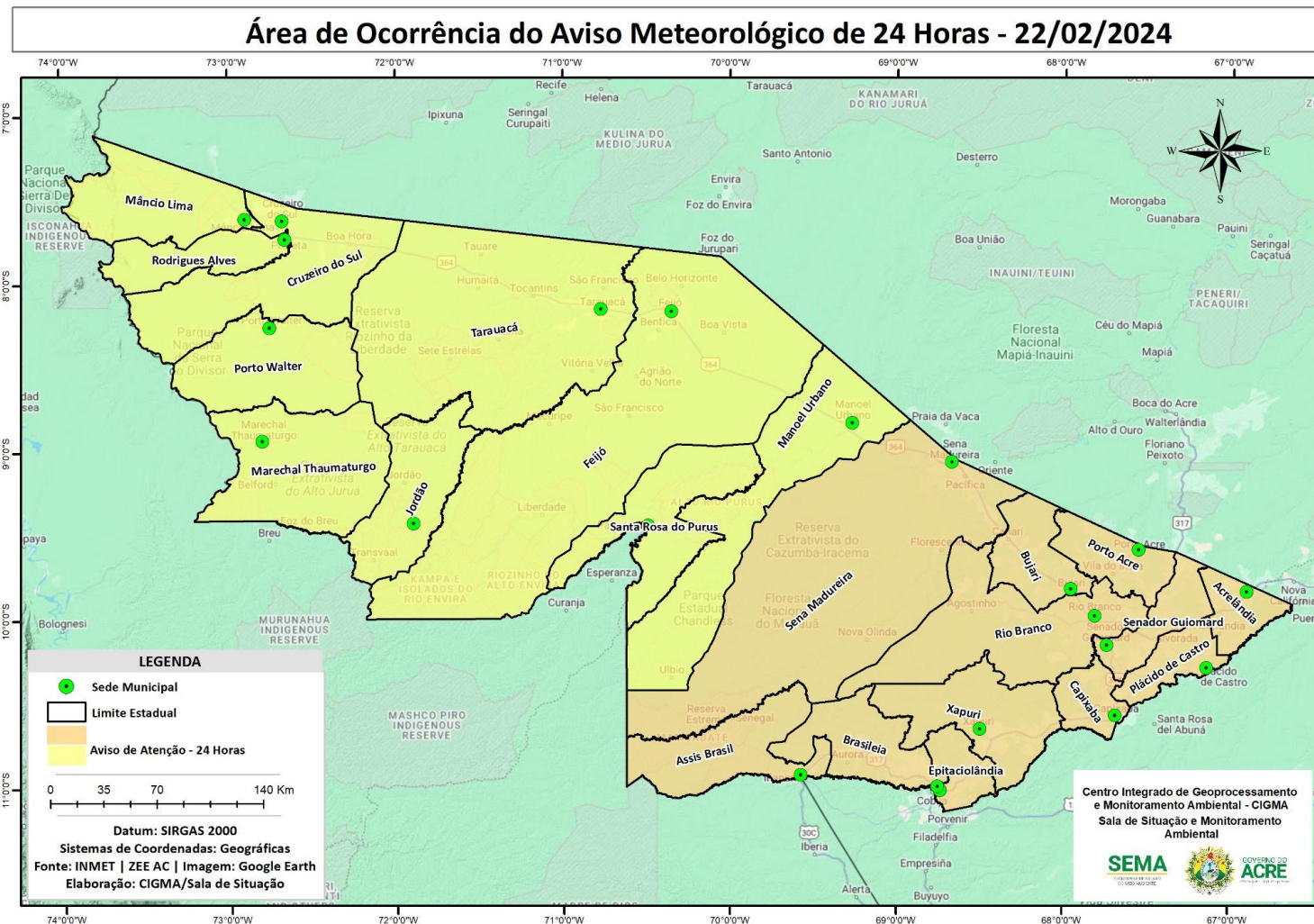
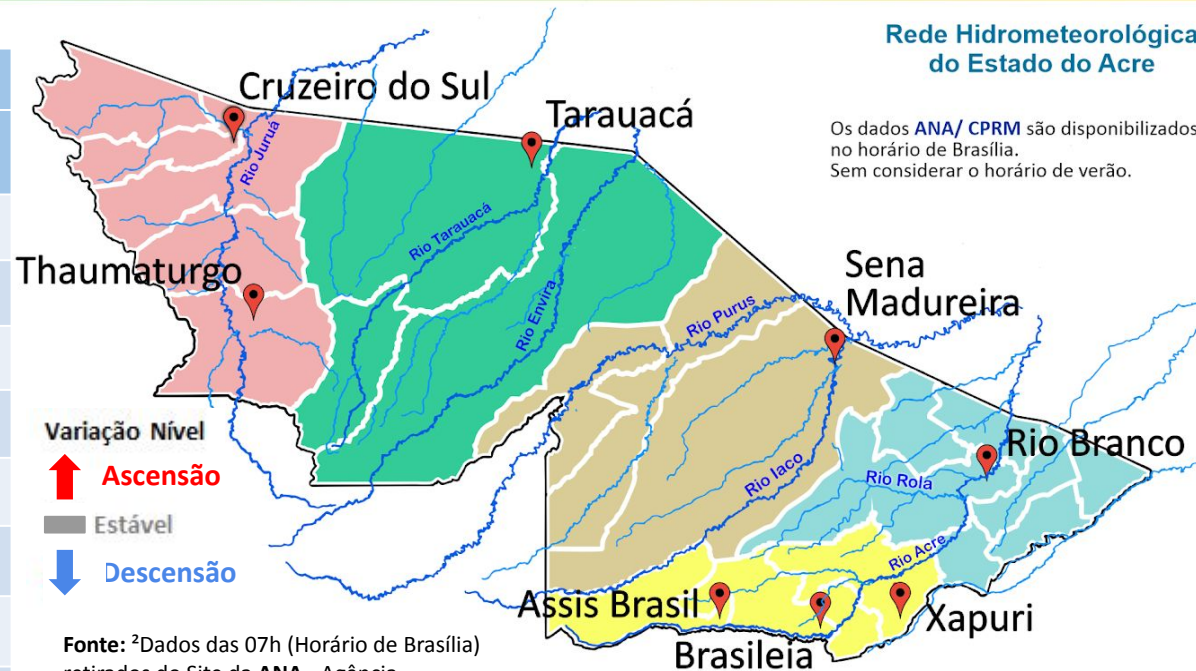

Rede Hidrometeorológica do Estado do Acre

Os dados ANA/ CPRM são disponibilizados no horário de Brasília. Sem considerar o horário de verão.

Fonte: ²Dados das 07h (Horário de Brasília) retirados do Site da ANA - Agência Nacional de Águas e CPRM - Serviço Geológico do Brasil.

Legenda: ¹Dados da Defesa Civil Estadual (06h - Horário Local). ³ Dado ANA (10h00m - Horário Brasília).

Gráfico 1 - Tendência do Nível do Rio Acre (Rio Branco) Fevereiro 2024

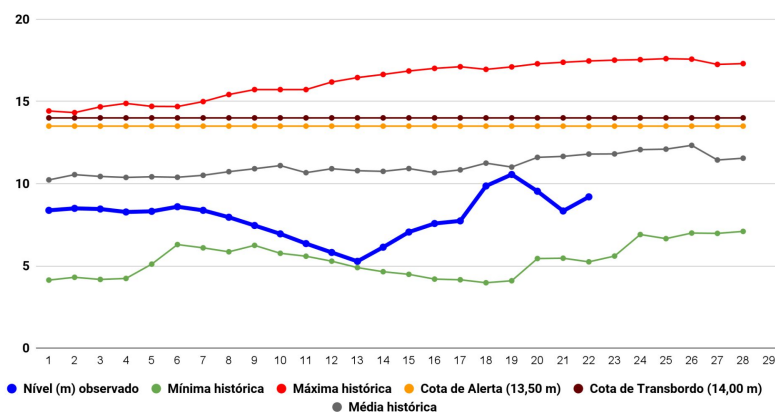

Na leitura de hoje (22/02/2024), de acordo com a Tabela 2, as plataformas registraram redução de nível na leitura das 06h00min, exceto Assis Brasil, Brasiléia e Rio Branco. No gráfico 1, o Rio Acre em Rio Branco apresenta nível de **9,20 m (linha azul)**, mostrando-se abaixo da média histórica de **11,80 m (linha cinza)** para o mesmo dia do ano.

A figura 2 indica que no período de **21/02/2024 - 27/02/2024**, o prognóstico do NCEP-GFS/USA indica que há previsão de chuva com volume acumulado na semana de **25 mm até 100 mm**, com indicativo de **anomalia positiva** na região do Juruá e Alto Acre, onde as chuvas deverão estar acima do esperado para o período. Há indicativo de **anomalia negativa** na região de Tarauacá-Envira, Purus e Baixo Acre, onde as chuvas deverão estar abaixo do esperado para o período.

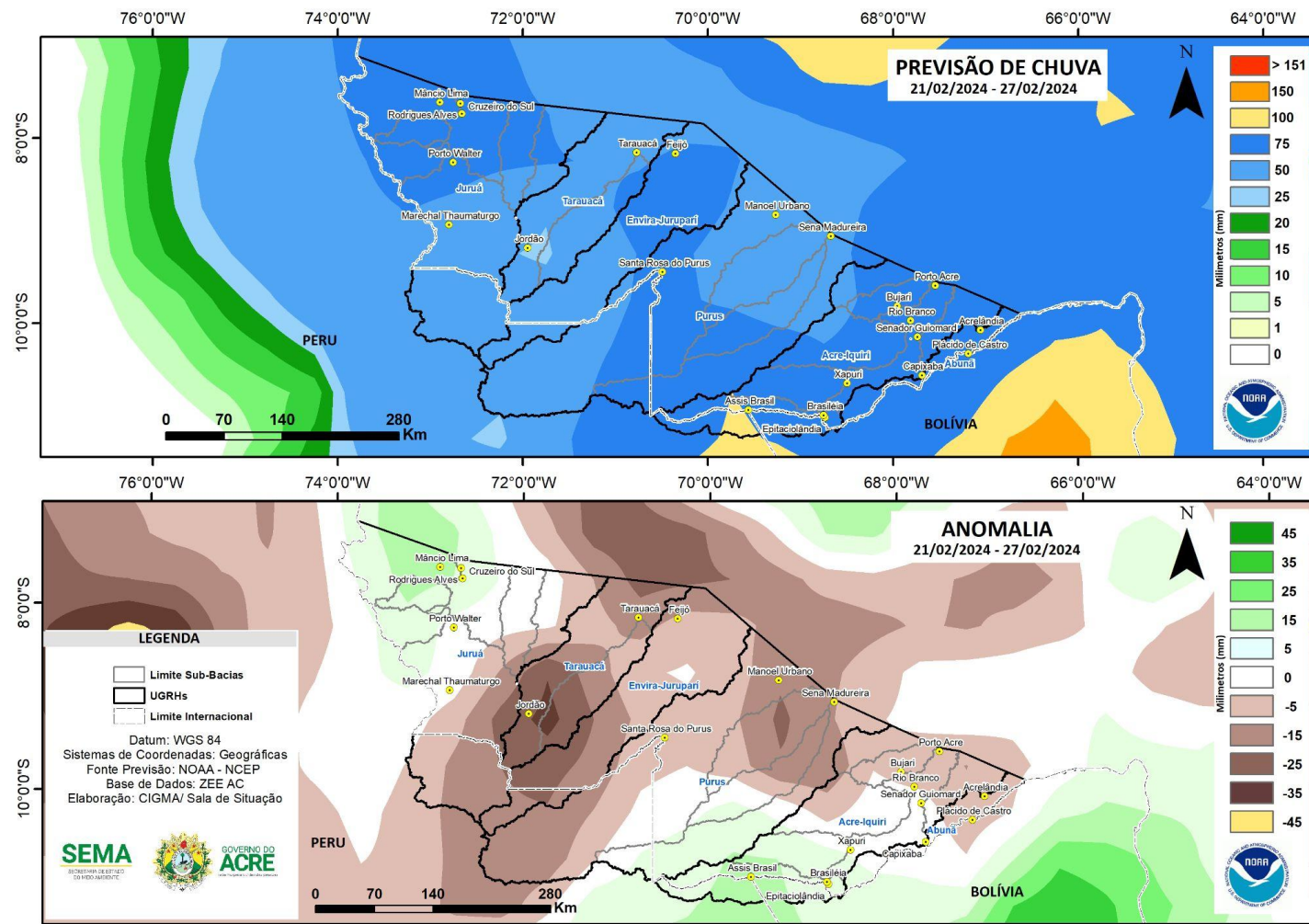

Fonte: http://www.cpc.ncep.noaa.gov/products/Global_Monsoons/American_Monsoons/Hydro/Brazil/rh_amazonia.shtml#

Gráfico 2 - Acumulado de precipitação para o Estado do Acre

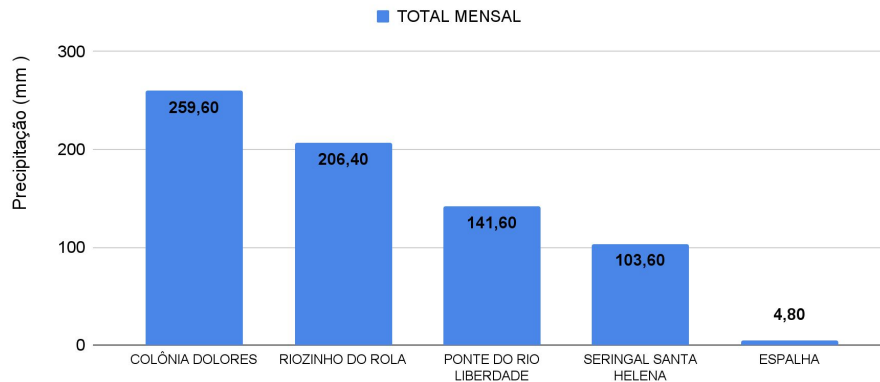

O Gráfico 2, acima apresenta o acumulado de chuva do início de Fevereiro (01/02/2024 – 00h00min) a (22/02/2024 – até às 10h00min) em Colônia Dolores (259,60 mm), Riozinho do Rola (206,40 mm), Ponte do Liberdade (141,60 mm), Seringal Santa Helena (103,60mm) e Espalha (4,80 mm).

O Gráfico 3, ao lado apresenta o acumulado de chuva do início de Fevereiro (01/02/2024 – 00h00min) a (22/02/2024 – até às 10h00min), para efeito de comparação de acordo com as médias climatológicas, onde os maiores acumulados foram em Assis Brasil (339,20 mm), Mâncio Lima (303,40 mm), Porto Walter (299,60 mm), Brasiléia (283,00 mm), Porto Acre (280,60 mm), Sena Madureira (275,40 mm), Capixaba (261,80 mm), Cruzeiro do Sul (261,0 mm), Plácido de Castro (250,20 mm), Feijó (246,60 mm), Tarauacá (243,60 mm), Rio Branco (241,40 mm), Santa Rosa do Purus (189,0 mm), Marechal Thaumaturgo (134,80 mm), Jordão (114,60 mm) e Xapuri (106,0 mm).



Gráfico 3 - Acumulado de precipitação para o Estado do Acre



NÍVEL DOS RIOS - 22/02/2024

MONITORAMENTO HIDROMETEOROLÓGICO

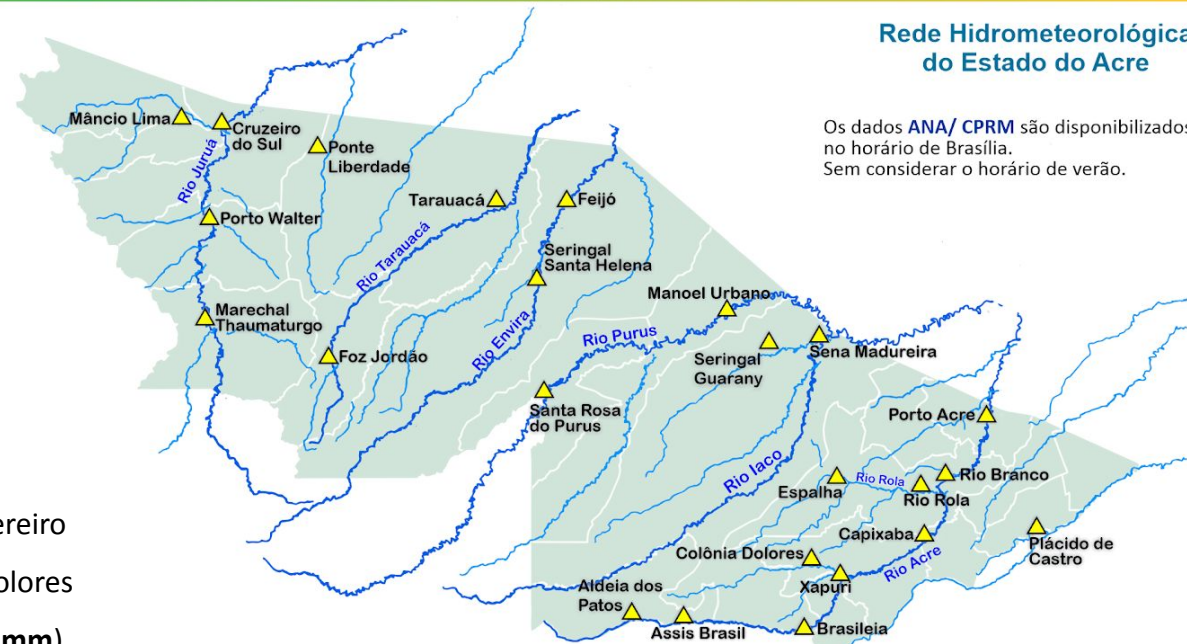
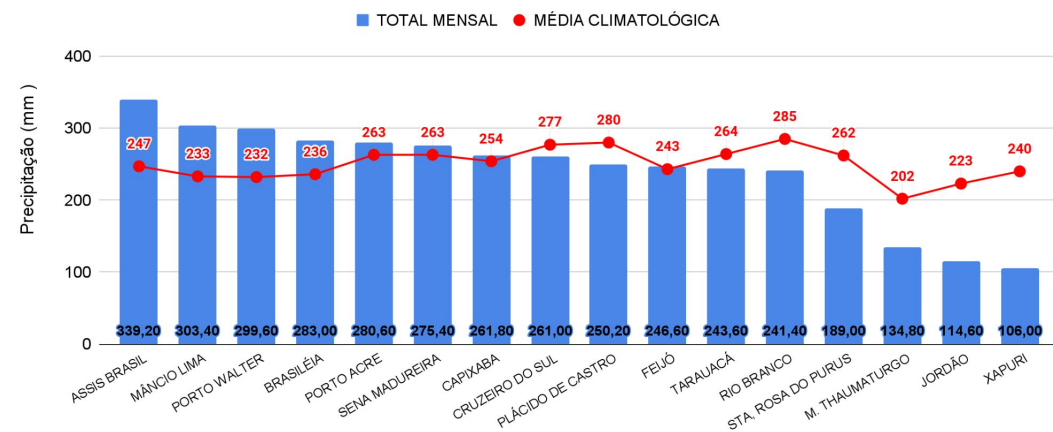

BACIA	CÓDIGO	LOCALIDADE	Cota de Inundação		NÍVEL ANTERIOR (21/02)	NÍVEL ATUAL (22/02)
			Alerta	Alerta Máximo		
Rio Acre	13439000	Aldeia dos Patos	9,00	9,50	SL	SL
	13450000	Assis Brasil	11,30	12,50	6,22	11,61 - Elevação
	13470000	Brasiléia	9,80	11,40	3,89	7,82 - Elevação
	13550000	Xapuri	12,50	13,40	4,93	9,13 - Elevação
	13568000	Capixaba	14,00	14,70	5,06	8,12 - Elevação
	13600002	Rio Branco	13,50	14,00	8,34 ¹	9,20 ¹ - Elevação
	13572000	Espalha(S. Belo H.)	14,00	14,50	5,18	5,82 - Elevação
	13578000	Riozinho do Rola	14,50	15,00	7,15	7,84 - Elevação
	13610001	Porto Acre	12,00	12,50	7,75	7,51 - Redução
Abunã	15324000	Plácido de Castro	12,00	12,50	9,76	9,69 - Redução
Purus	13310000	Sena Madureira	14,00	15,20	7,79	7,76 - Redução
	13180000	Manoel Urbano	13,50	14,00	SL	SL
	131690000	Santa Rosa do Purus	8,70	9,00	6,78	6,54 - Redução
Tarauacá-Envira	12650000	Feijó	13,50	14,00	9,61	10,06 - Elevação
	12557000	Jordão	7,00	7,50	3,33	4,45 - Elevação
	12590000	Tarauacá	8,50	9,50	7,70 ¹	7,50 ¹ - Redução
Juruá	12500000	Cruzeiro do Sul	11,80	13,00	11,65	11,32 - Redução
	12510500	Ponte do Liberdade	13,50	14,00	5,07	3,99 - Redução
	12390000	Porto Walter	9,00	9,70	5,58	5,23 - Redução
	12370000	Marechal Thaumaturgo	11,70	12,00	SL	SL

LEGENDA

Fonte: Gestor Telemetria (08h - Horário de Brasília).

Fonte: ¹Dados da Coordenadoria Estadual de Proteção e Defesa Civil - CEPDEC (06h - Horário Local).

* Dados coletados as 7h00min (Horário Local).

Legenda de Criticidade: **OBSERVAÇÃO** - **ATENÇÃO** - **ALERTA** - **ALERTA MÁXIMO**

**Acumulado de Focos (01/01/2024 a 21/02/2024)
Satélite de Referência (AQUA Tarde)**

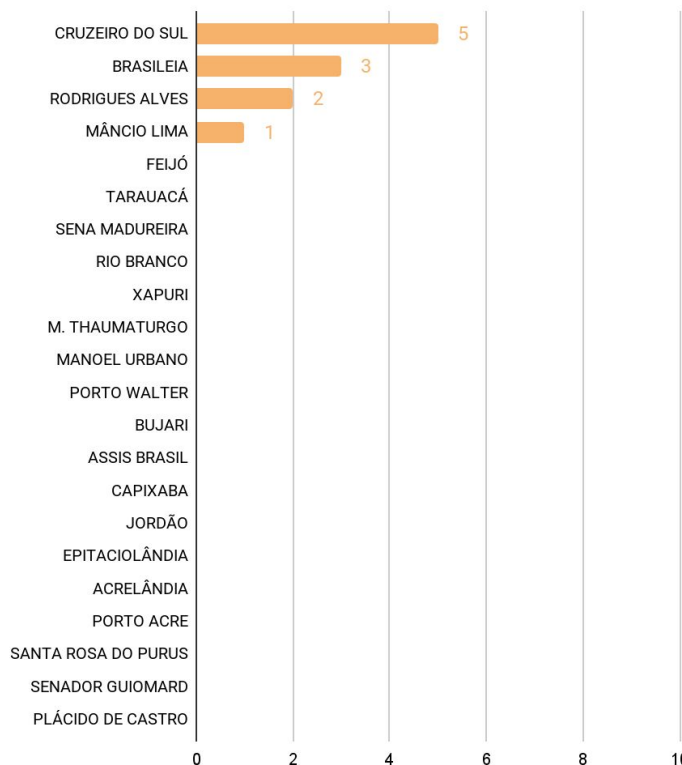

O **Gráfico 4**, acima, apresenta focos no período de (01/01/2024) a (21/02/2024), houve registro total de **11 focos** segundo dados do satélite de referência (AQUA Tarde). O município de Cruzeiro do Sul lidera com total de 5 focos, Brasileia 3 focos, Rodrigues Alves com 2 focos e Mâncio Lima com 1 foco (INPE, 2024).