

# PREVISÃO DO TEMPO

08/02/2024 - Nº027

A Divisão de Meteorologia do Sistema de Proteção da Amazônia informa que a quinta-feira será de sol e tempo abafado em todo o Acre. Nuvens carregadas se formam com o calor e a alta umidade da região. Com isso, a previsão para este dia é de céu nublado com pancadas de chuva e trovoadas entre a tarde e à noite em todas as regiões do Acre.



Tabela 1 - Previsões regionais

CIDADE	Temp. (°C)	UR (%)	Vento	CONDIÇÃO DO TEMPO
	MAX/ MIN	MAX/ MIN	DIR.	
Rio Branco	32/23	100/55	NW - N	Céu nublado com pancadas de chuva e trovoadas.
Brasileia	33/22	100/55	NW - N	Céu nublado com pancadas de chuva e trovoadas.
Sena Madureira	31/23	100/55	NW - N	Céu nublado com pancadas de chuva e trovoadas.
Tarauacá	32/23	100/60	W - NW	Céu nublado a encoberto com chuva.
Cruzeiro do Sul	32/23	100/60	W - NW	Céu nublado a encoberto com chuva.
Marechal Thaumaturgo	32/23	100/60	W - NW	Céu nublado a encoberto com chuva.

Fonte: CENSIPAM.

## AVISO METEOROLÓGICO

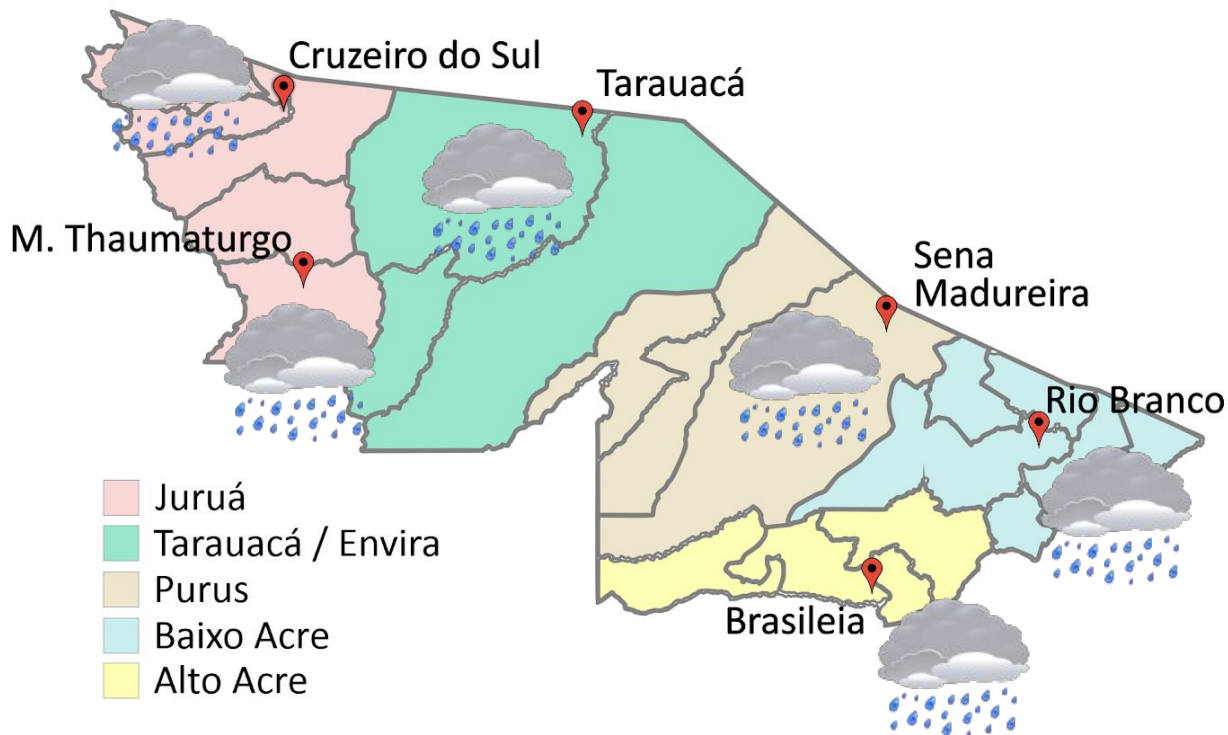
### Aviso de Chuvas Intensas

Grau de severidade: Perigo Potencial



Início: 08/02/2024 09h50min

Fim: 09/02/2024 10h00min

**INMET publica aviso iniciando em:**  
08/02/2024 às 09:50. Chuva entre 20 e 30 mm/h ou até 50 mm/dia, ventos intensos (60-100 km/h).

Fonte: INMET.



Tabela 2 - Nível dos Rios

Localização	Cota de Inundação Alerta   Alerta Máx.	Leitura do Dia <sup>2</sup> Anterior/Atual	
Rio Acre – Assis Brasil	11,30   12,50	2,77   2,75	↓
Rio Acre – Brasília	9,80   11,40	1,69   1,48	↓
Rio Acre – Rio Branco	13,50   14,00	8,38 <sup>1</sup>   7,96 <sup>1</sup>	↓
Rio Iaco – Sena Madureira	14,00   15,20	7,96   7,50	↓
Rio Purus – Manoel Urbano	13,50   14,00	SL   SL	
Rio Tarauacá – Tarauacá	8,50   9,50	5,40 <sup>1</sup>   SL	
Rio Juruá – Cruzeiro do Sul	11,80   13,00	12,41   12,05	↓
Rio Abunã – Plácido de Castro	12,00   12,50	7,03   7,07	↑

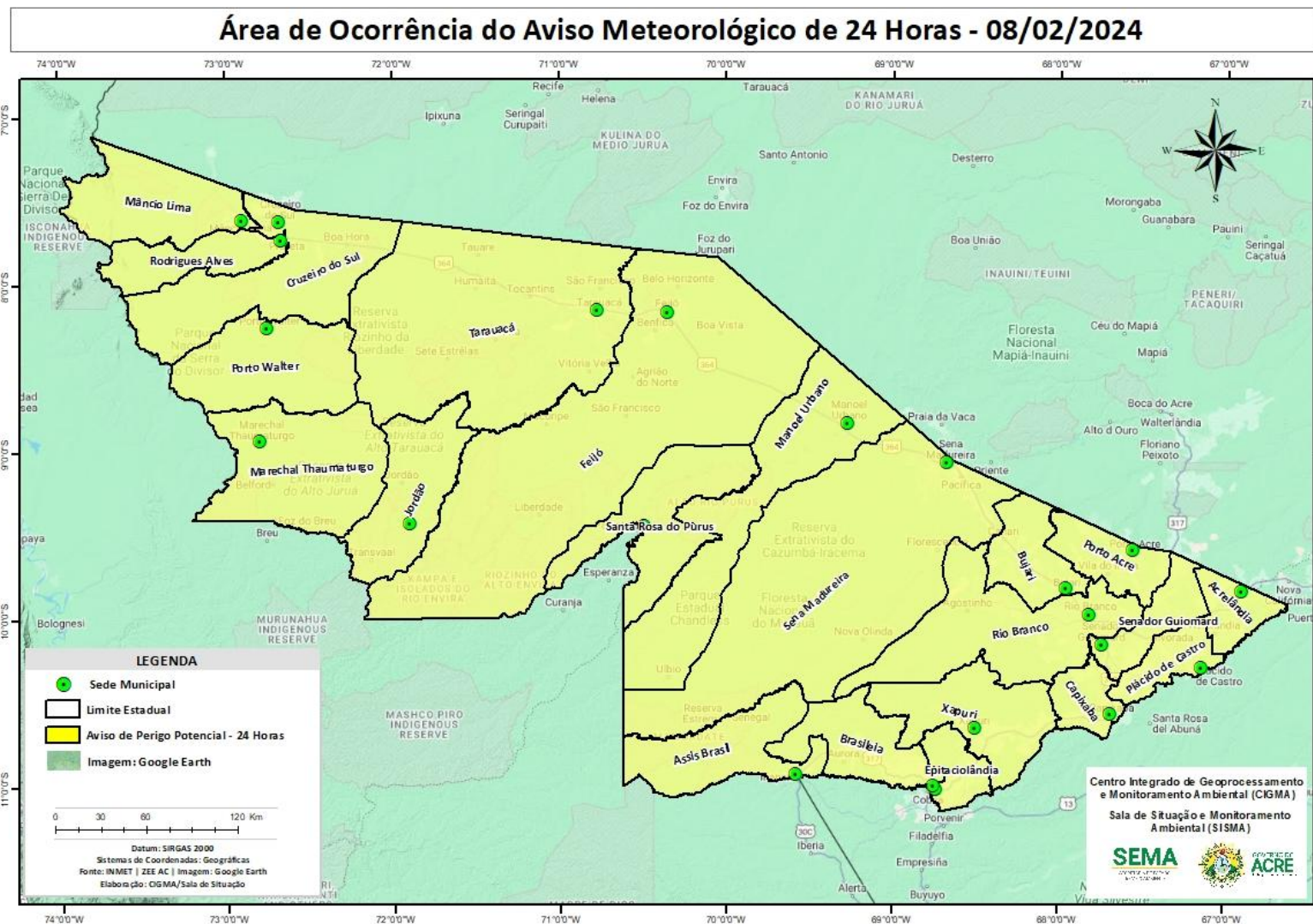
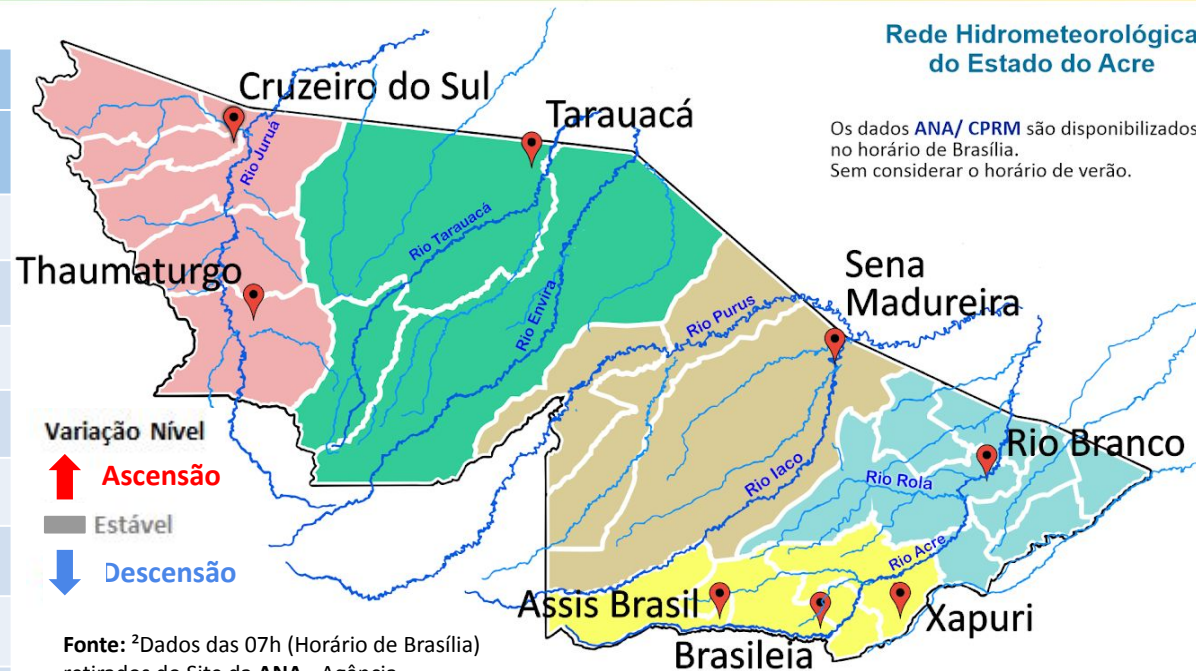

Fonte: <sup>2</sup>Dados das 07h (Horário de Brasília) retirados do Site da ANA - Agência Nacional de Águas e CPRM - Serviço Geológico do Brasil.

Legenda: <sup>1</sup>Dados da Defesa Civil Estadual (06h - Horário Local). <sup>3</sup> Dado ANA (10h00m - Horário Brasília).

Gráfico 1 - Tendência do Nível do Rio Acre (Rio Branco) Fevereiro 2024

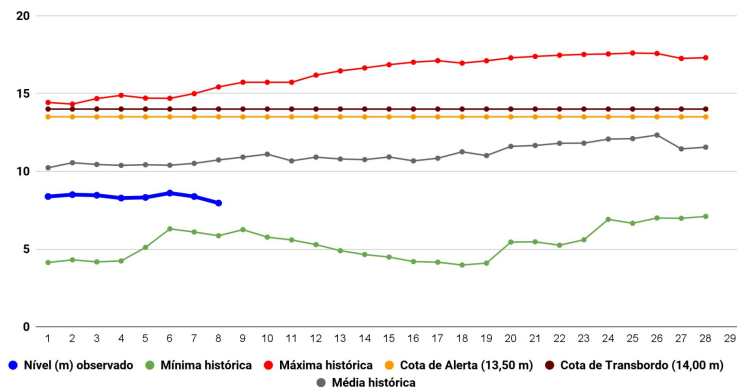

Na leitura de hoje (08/02/2024), de acordo com a Tabela 2, as plataformas registraram redução de nível na leitura das 06h00min, exceto Plácido de Castro. No gráfico 1, o Rio Acre em Rio Branco apresenta nível de **7,96 m (linha azul)**, mostrando-se abaixo da média histórica de **10,73 m (linha cinza)** para o mesmo dia do ano.

A figura 2 indica que no período de **08/02/2024 - 14/02/2024**, o prognóstico do NCEP-GFS/USA indica que há previsão de chuva com volume acumulado na semana de **10 mm até 100 mm**, com indicativo de **anomalia negativa** nas localidades dos municípios da regional do Juruá, Tarauacá-Envira, Purus, Alto Acre e Baixo Acre, onde as chuvas deverão estar abaixo do esperado para o período. Há indicativo de **anomalia positiva** em pontos isolados nas localidades dos municípios de Mâncio Lima, Rodrigues Alves e Cruzeiro do Sul, onde as chuvas deverão estar acima do esperado para o período.

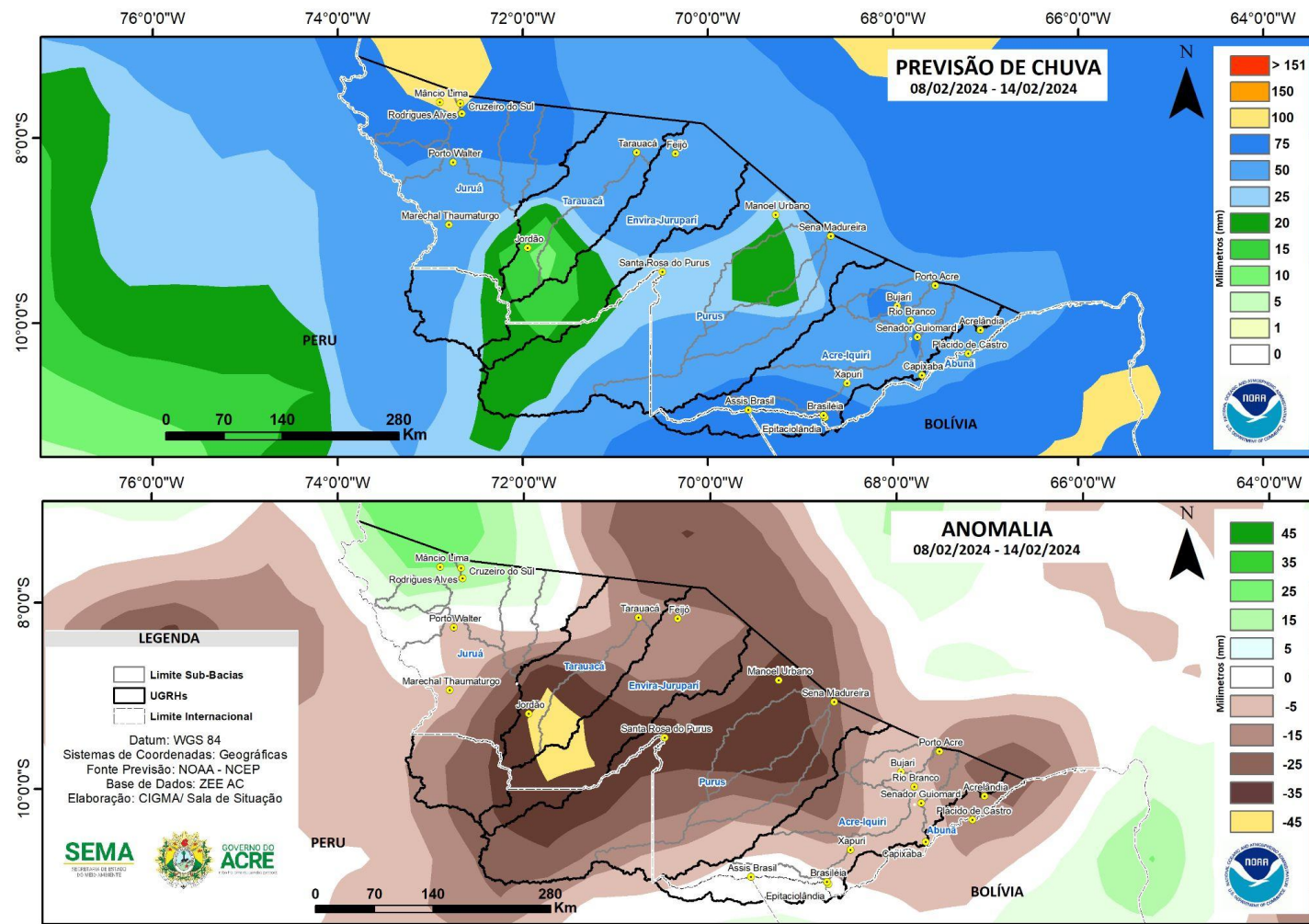

Fonte: [http://www.cpc.ncep.noaa.gov/products/Global\\_Monsoons/American\\_Monsoons/Hydro/Brazil/rh\\_amazonia.shtml#](http://www.cpc.ncep.noaa.gov/products/Global_Monsoons/American_Monsoons/Hydro/Brazil/rh_amazonia.shtml#)

Gráfico 2 - Acumulado de precipitação para o Estado do Acre

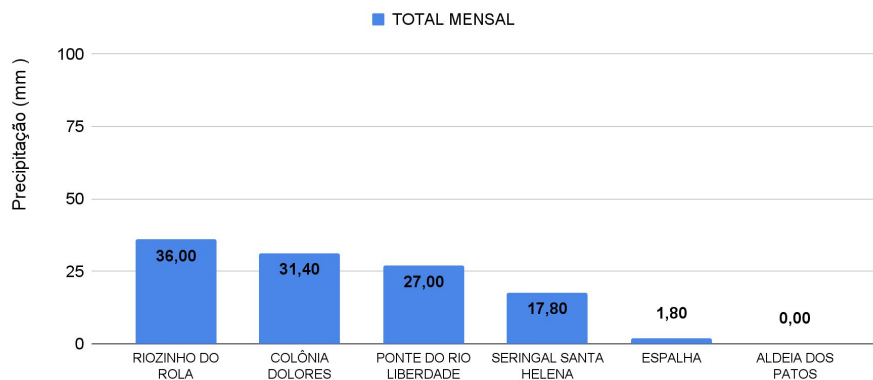

O Gráfico 2, acima apresenta o acumulado de chuva do início de Fevereiro (01/02/2024 – 00h00min) a (08/02/2024 – até às 10h00min) em Riozinho do Rola (36,0 mm), Colônia Dolores (31,40 mm), Ponte do Liberdade (27,0 mm), Seringal Santa Helena (17,80 mm) e Espalha (1,80 mm).

O Gráfico 3, ao lado apresenta o acumulado de chuva do início de Fevereiro (01/02/2024 – 00h00min) a (08/02/2024 – até às 10h00min), para efeito de comparação de acordo com as médias climatológicas, onde os maiores acumulados foram em Mâncio Lima (99,40 mm), Tarauacá (99,40 mm), Porto Walter (74,0 mm), Sena Madureira (72,0 mm), Capixaba (66,60 mm), Cruzeiro do Sul (63,60 mm), Rio Branco (58,80 mm), Brasiléia (55,60 mm), Porto Acre (51,20 mm), Santa Rosa do Purus (29,40 mm), Marechal Thaumaturgo (27,0 mm), Feijó (25,20 mm), Assis Brasil (20,80 mm), Jordão (19,80 mm), Plácido de Castro (14,00 mm) e Xapuri (8,20 mm).

### Rede Hidrometeorológica do Estado do Acre

Os dados ANA/ CPRM são disponibilizados no horário de Brasília. Sem considerar o horário de verão.



Gráfico 3 - Acumulado de precipitação para o Estado do Acre



INFORMAÇÃO PLATAFORMA DE COLETA DE DADOS (PCD) e Régua Linimétrica					NÍVEL DOS RIOS (m)	
BACIA	CÓDIGO	LOCALIDADE	Cota de Inundação		NÍVEL ANTERIOR (07/02)	NÍVEL ATUAL (08/02)
			Alerta	Alerta Máximo		
Rio Acre	13439000	Aldeia dos Patos	9,00	9,50	SL	SL
	13450000	Assis Brasil	11,30	12,50	2,77	2,75 - Redução
	13470000	Brasiléia	9,80	11,40	1,69	1,48 - Redução
	13550000	Xapuri	12,50	13,40	3,96	3,59 - Redução
	13568000	Capixaba	14,00	14,70	5,46	4,59 - Redução
	13600002	Rio Branco	13,50	14,00	8,38 <sup>1</sup>	7,96 <sup>1</sup> - Redução
	13572000	Espalha(S. Belo H.)	14,00	14,50	6,92	6,52 - Redução
	13578000	Riozinho do Rola	14,50	15,00	9,19	9,29 - Elevação
	13610001	Porto Acre	12,00	12,50	7,13	7,00 - Redução
Abunã	15324000	Plácido de Castro	12,00	12,50	7,03	7,07 - Elevação
Purus	13310000	Sena Madureira	14,00	15,20	7,96	7,50 - Redução
	13180000	Manoel Urbano	13,50	14,00	SL	SL
	131690000	Santa Rosa do Purus	8,70	9,00	6,19	5,78 - Redução
Tarauacá-Envira	12650000	Feijó	13,50	14,00	7,95	7,58 - Redução
	12557000	Jordão	7,00	7,50	3,40	3,43 - Elevação
	12590000	Tarauacá	8,50	9,50	5,40 <sup>1</sup>	SL
Juruá	12500000	Cruzeiro do Sul	11,80	13,00	12,41	12,05 - Redução
	12510500	Ponte do Liberdade	13,50	14,00	3,08	2,76 - Redução
	12390000	Porto Walter	9,00	9,70	6,05	5,68 - Redução
	12370000	Marechal Thaumaturgo	11,70	12,00	6,90	SL

### LEGENDA

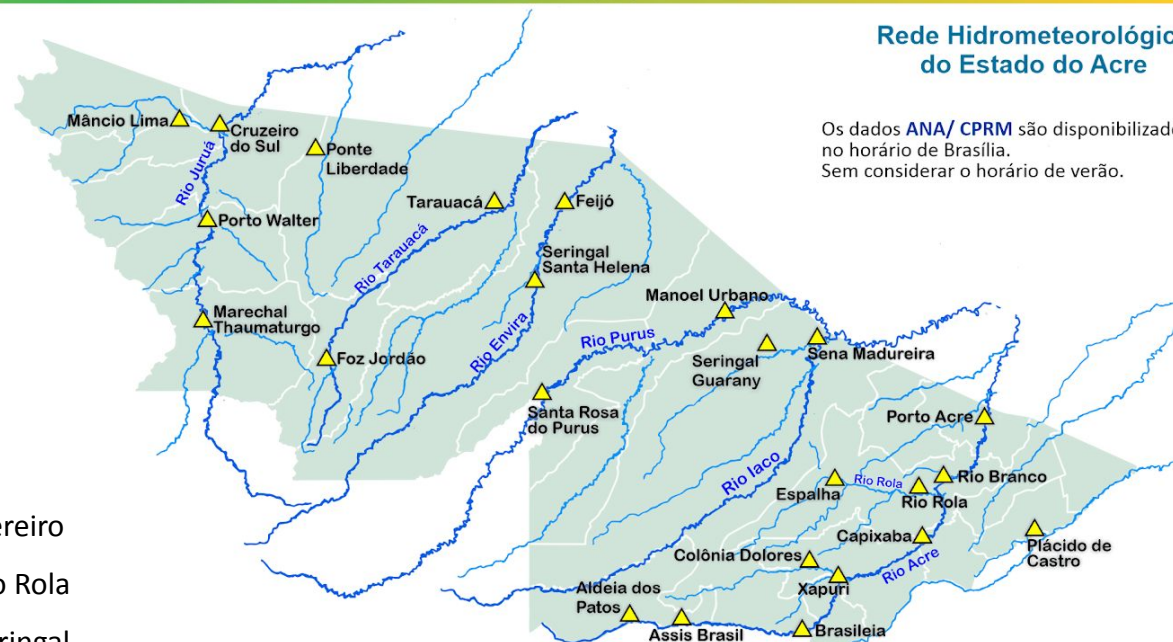
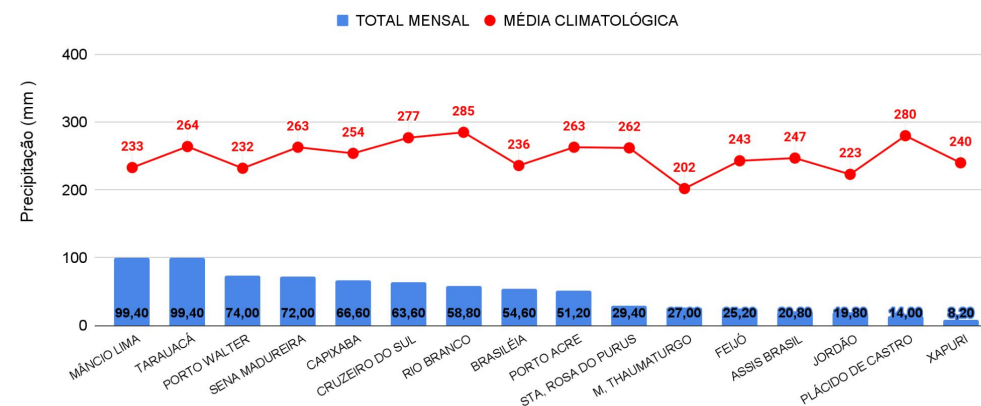
Fonte: Gestor Telemetria (08h - Horário de Brasília).

Fonte: <sup>1</sup>Dados da Coordenadoria Estadual de Proteção e Defesa Civil - CEPDEC (06h - Horário Local).

\* Dados coletados as 6h00min (Horário Local).

Legenda de Criticidade: **OBSERVAÇÃO** - **ATENÇÃO** - **ALERTA** - **ALERTA MÁXIMO**

### Acumulado de Focos (01/01/2024 a 07/02/2024) Satélite de Referência (AQUA Tarde)



O **Gráfico 4**, acima, apresenta focos no período de (01/01/2024) a (07/02/2024), houve registro total de **8 focos** segundo dados do satélite de referência (AQUA Tarde). O município de Cruzeiro do Sul lidera com total de 5 focos, Rodrigues Alves com 2 focos e Mâncio Lima com 1 foco (INPE, 2024).