

PREVISÃO DO TEMPO

24/01/2024 - Nº017

A Divisão de Meteorologia do Sistema de Proteção da Amazônia informa que uma Zona de Convergência do Atlântico Sul (ZCAS) se organizou no sul da Amazônia e espalha muitas nuvens carregadas na região, inclusive pelo Acre. Para esta quarta-feira a previsão é de céu nublado a encoberto com chuva a qualquer hora do dia na capital, em todo o Vale do Acre e do Purus e também no leste acreano. Nas demais regiões do Acre o dia será de sol entre muitas nuvens, tempo abafado e com pancadas de chuva e trovoadas entre a tarde e à noite.



Tabela 1 - Previsões regionais

CIDADE	Temp. (°C)	UR (%)	Vento	CONDIÇÃO DO TEMPO
	MAX/ MIN	MAX/ MIN	DIR.	
Rio Branco	30/23	100/60	NW - N	Céu nublado a encoberto com chuva.
Brasileia	31/22	100/60	NW - N	Céu nublado a encoberto com chuva.
Sena Madureira	29/23	100/60	NW - N	Céu nublado a encoberto com chuva.
Tarauacá	31/24	100/60	NW - N	Céu nublado com pancadas de chuva e trovoadas.
Cruzeiro do Sul	31/24	100/60	NW - N	Céu nublado com pancadas de chuva e trovoadas.
Marechal Thaumaturgo	31/24	100/60	NW - N	Céu nublado com pancadas de chuva e trovoadas.

Fonte: CENSIPAM.

AVISO METEOROLÓGICO

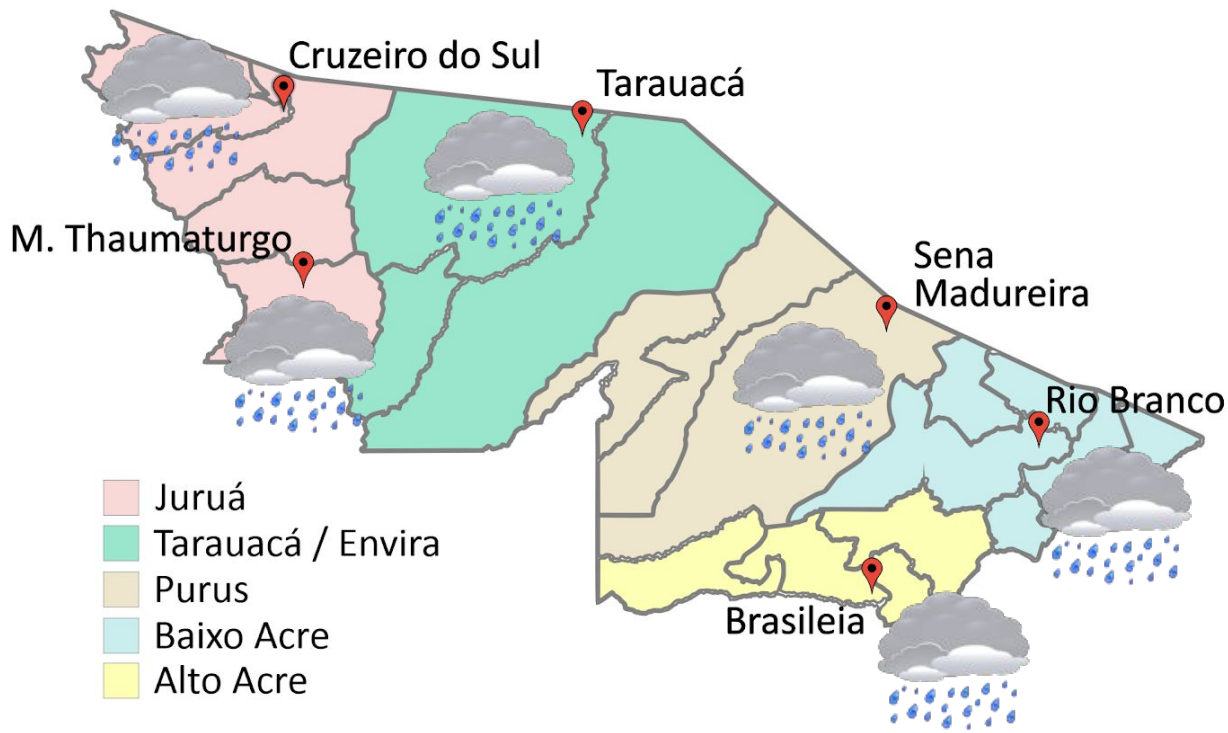
Aviso de Chuvas Intensas

Grau de severidade: Perigo Potencial



Início: 24/01/2024 10h27min

Fim: 25/01/2024 10h00min

INMET publica aviso iniciando em:
24/01/2024 10:27. Chuva entre 20 e 30 mm/h ou até 50 mm/dia, ventos intensos (40-60 km/h).

Fonte: INMET.



Tabela 2 - Nível dos Rios

Localização	Cota de Inundação Alerta Alerta Máx.	Leitura do Dia ² Anterior/Atual	
Rio Acre – Assis Brasil	11,30 12,50	4,03 3,46	↓
Rio Acre – Brasília	9,80 11,40	4,80 3,80	↓
Rio Acre – Rio Branco	13,50 14,00	6,78 ¹ 8,25 ¹	↑
Rio Iaco – Sena Madureira	14,00 15,20	8,06 7,85	↓
Rio Purus – Manoel Urbano	13,50 14,00	SL SL	
Rio Tarauacá – Tarauacá	8,50 9,50	9,25 ¹ 7,40 ¹	↓
Rio Juruá – Cruzeiro do Sul	11,80 13,00	7,97 7,84	↓
Rio Abunã – Plácido de Castro	12,00 12,50	8,11 8,04	↓

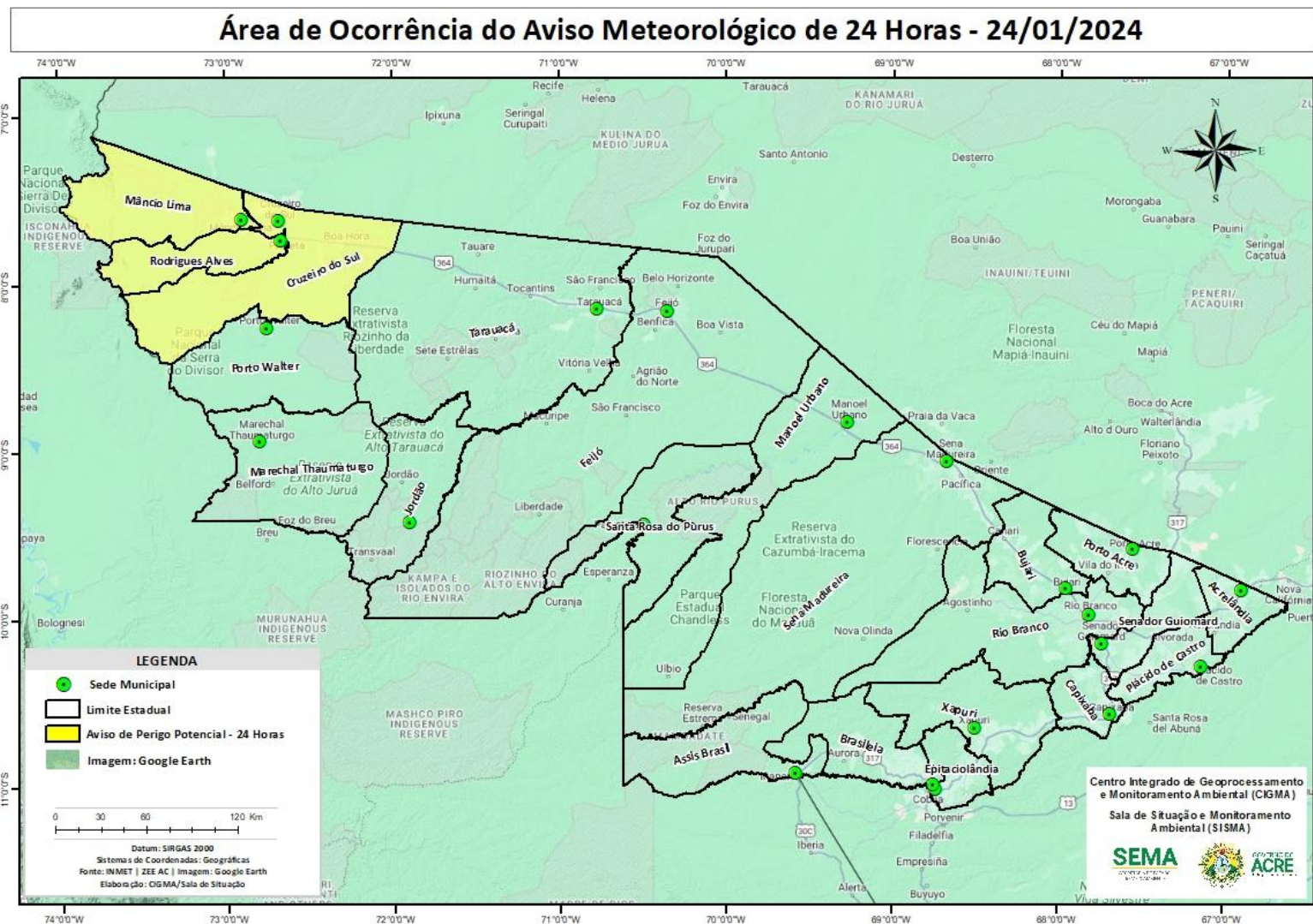
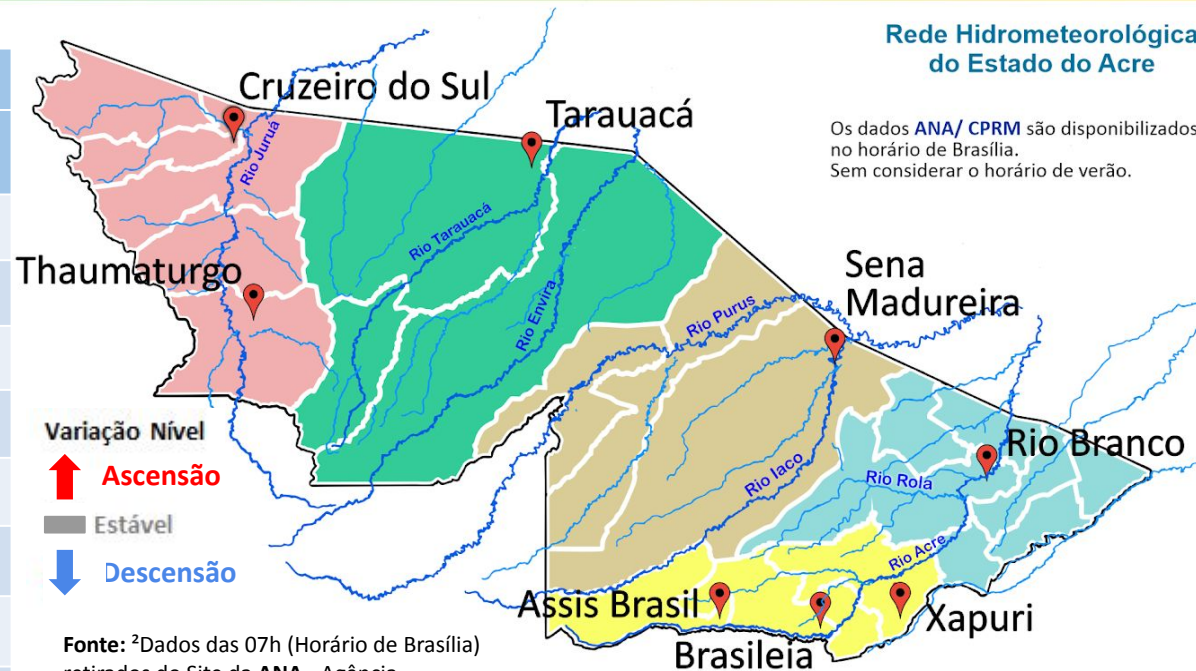

Rede Hidrometeorológica do Estado do Acre

Os dados ANA/ CPRM são disponibilizados no horário de Brasília. Sem considerar o horário de verão.

Fonte: ²Dados das 07h (Horário de Brasília) retirados do Site da ANA - Agência Nacional de Águas e CPRM - Serviço Geológico do Brasil.

Legenda: ¹Dados da Defesa Civil Estadual (06h - Horário Local). ³ Dado ANA (10h00m - Horário Brasília).

Gráfico 1 - Tendência do Nível do Rio Acre (Rio Branco) Janeiro 2024

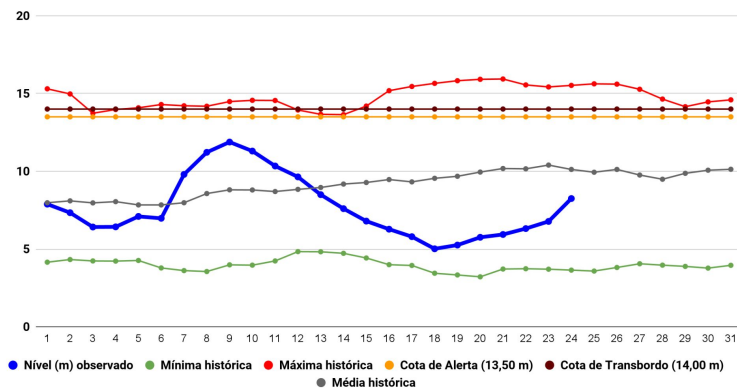

Na leitura de hoje (24/01/2024), de acordo com a Tabela 2, as plataformas registraram redução de nível na leitura das 06h00min, exceto Rio Branco. No gráfico 1, o Rio Acre em Rio Branco apresenta nível de **8,25 m (linha azul)**, mostrando-se abaixo da média histórica de **10,12 m (linha cinza)** para o mesmo dia do ano.

A figura 2 indica que no período de **24/01/2024 - 30/01/2024**, o prognóstico do NCEP-GFS/USA indica que há previsão de chuva com volume acumulado na semana de **5 mm até 75 mm**, com indicativo de **anomalia negativa** nas localidades dos municípios da regional do Juruá, Tarauacá-Envira, Purus, Alto Acre e Baixo Acre, onde as chuvas deverão estar abaixo do esperado para o período. Há indicativo de **anomalia positiva** nas localidades dos municípios de Assis Brasil, Brasiléia e Epitaciolândia, onde as chuvas deverão estar acima do esperado para o período.

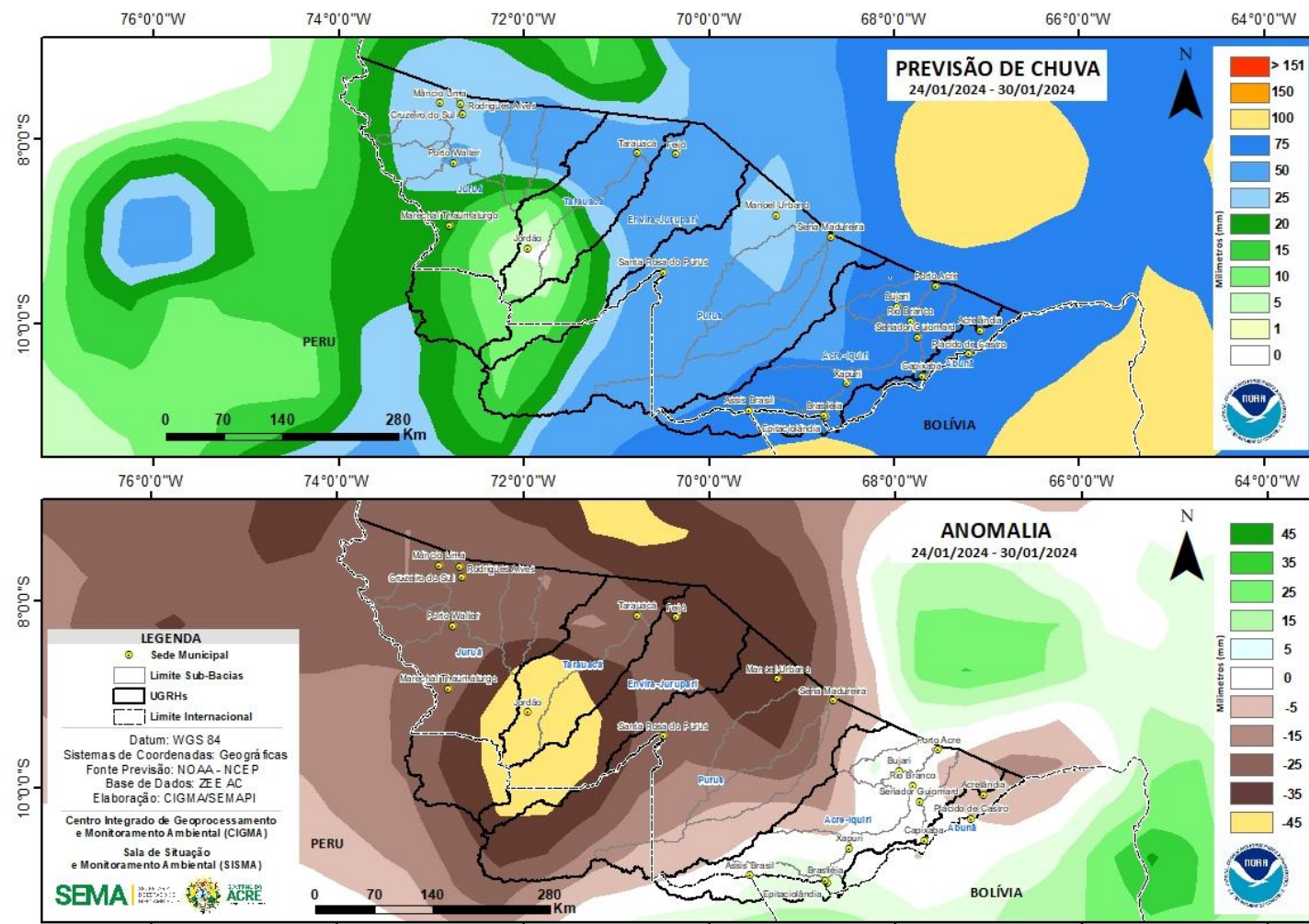

Fonte: http://www.cpc.ncep.noaa.gov/products/Global_Monsoons/American_Monsoons/Hydro/Brazil/rh_amazonia.shtml#

Gráfico 2 - Acumulado de precipitação para o Estado do Acre

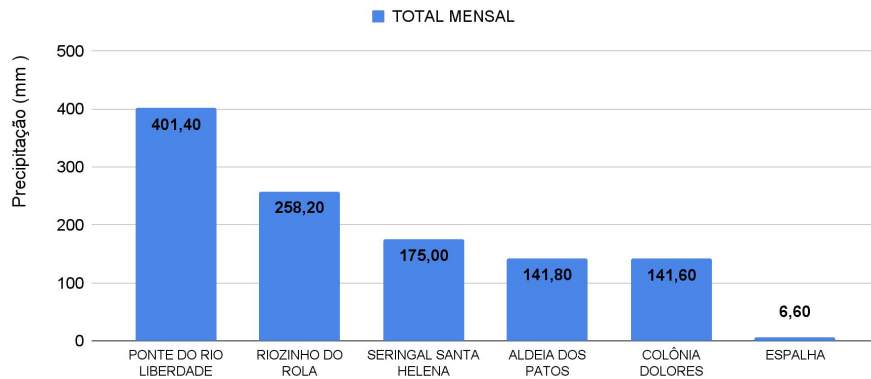

O Gráfico 2, acima apresenta o acumulado de chuva do início de Janeiro (01/01/2024 – 00h00min) a (24/01/2024 – até às 10h00min) na Ponte do Liberdade (**401,40 mm**), Riozinho do Rola (**258,20 mm**), Seringal Santa Helena (**175,0 mm**), Aldeia dos Patos (**141,80 mm**), Colônia Dolores (**141,60 mm**) e Espalha (**6,60 mm**).

O Gráfico 3, ao lado apresenta o acumulado de chuva do início de Janeiro (01/01/2024 – 00h00min) a (24/01/2024 – até às 10h00min), para efeito de comparação de acordo com as médias climatológicas, onde os **maiores acumulados** foram em Brasiléia (**284,80 mm**), Rio Branco (**251,20 mm**), Tarauacá (**248,40 mm**), Sena Madureira (**233,40 mm**), Porto Acre (**217,80 mm**), Mâncio Lima (**198,0 mm**), Jordão (**187,60 mm**), Assis Brasil (**185,0 mm**), Feijó (**159,80 mm**), Plácido de Castro (**157,0 mm**), Santa Rosa do Purus (**136,80 mm**), Porto Walter (**127,0 mm**), Marechal Thaumaturgo (**113,60 mm**), Capixaba (**104,20 mm**), Xapuri (**84,40 mm**) e Cruzeiro do Sul (**82,80 mm**).

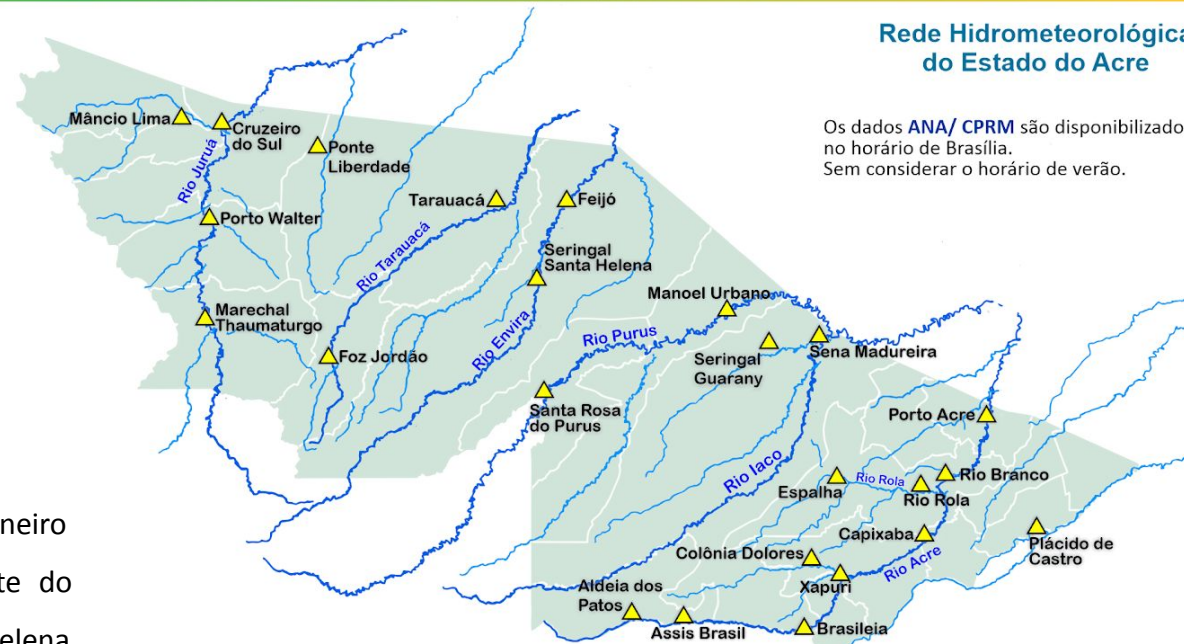

Rede Hidrometeorológica do Estado do Acre

Os dados ANA/ CPRM são disponibilizados no horário de Brasília. Sem considerar o horário de verão.

Gráfico 3 - Acumulado de precipitação para o Estado do Acre

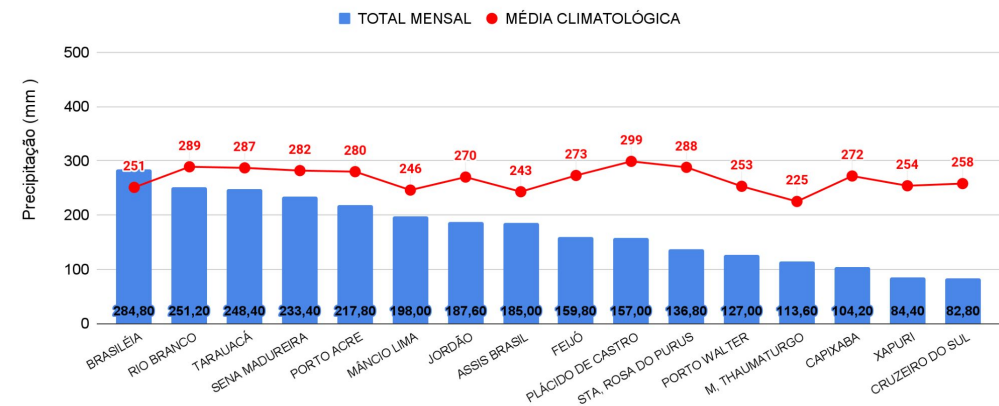

NÍVEL DOS RIOS - 24/01/2024

MONITORAMENTO HIDROMETEOROLÓGICO



INFORMAÇÃO PLATAFORMA DE COLETA DE DADOS (PCD) e Régua Linimétrica					NÍVEL DOS RIOS (m)	
BACIA	CÓDIGO	LOCALIDADE	Cota de Inundação		NÍVEL ANTERIOR (23/01)	NÍVEL ATUAL (24/01)
			Alerta	Alerta Máximo		
Rio Acre	13439000	Aldeia dos Patos	9,00	9,50	SL	SL
	13450000	Assis Brasil	11,30	12,50	4,03	3,46 - Redução
	13470000	Brasiléia	9,80	11,40	4,80	3,80 - Redução
	13550000	Xapuri	12,50	13,40	6,47	5,50 - Redução
	13568000	Capixaba	14,00	14,70	5,91	6,25 - Elevação
	13600002	Rio Branco	13,50	14,00	6,78 ¹	8,25 ¹ - Elevação
	13572000	Espalha(S. Belo H.)	14,00	14,50	5,73	5,56 - Redução
	13578000	Riozinho do Rola	14,50	15,00	7,35	7,60 - Elevação
	13610001	Porto Acre	12,00	12,50	5,73	6,03 - Elevação
Abunã	15324000	Plácido de Castro	12,00	12,50	8,11	8,04 - Redução
Purus	13310000	Sena Madureira	14,00	15,20	8,06	7,85 - Redução
	13180000	Manoel Urbano	13,50	14,00	SL	SL
	131690000	Santa Rosa do Purus	8,70	9,00	5,21	5,43 - Elevação
Tarauacá-Envira	12650000	Feijó	13,50	14,00	10,82	10,49 - Redução
	12557000	Jordão	7,00	7,50	3,84	3,72 - Redução
	12590000	Tarauacá	8,50	9,50	9,25 ¹	7,40 ¹ - Redução
Juruá	12500000	Cruzeiro do Sul	11,80	13,00	7,97	7,84 - Redução
	12510500	Ponte do Liberdade	13,50	14,00	3,61	3,52 - Redução
	12390000	Porto Walter	9,00	9,70	4,55	4,23 - Redução
	12370000	Marechal Thaumaturgo	11,70	12,00	4,96	SL

LEGENDA

Fonte: Gestor Telemetria (08h - Horário de Brasília).

Fonte: ¹Dados da Coordenadoria Estadual de Proteção e Defesa Civil - CEPDEC (06h - Horário Local).

* Dados coletados as 6h00min (Horário Local).

Legenda de Criticidade: **OBSERVAÇÃO** - **ATENÇÃO** - **ALERTA** - **ALERTA MÁXIMO**