

PREVISÃO DO TEMPO

15/09/2023 - Nº167

A Divisão de Meteorologia do Sistema de Proteção da Amazônia informa que continua o fluxo de umidade em baixos níveis da atmosfera sobre o sul da Amazônia e dá condições para a organização de áreas de instabilidade sobre a região e chegará sobre o Acre. Para esta sexta-feira a previsão é de sol entre nuvens e tempo abafado em todo o estado. O tempo varia de parcialmente nublado a nublado e ocorrem pancadas de chuva com trovoadas isoladas em todo o Acre, principalmente no período da tarde e início da noite.



Tabela 1 - Previsões regionais

	Temp. (°C)	UR (%)	Vento	CONDIÇÃO DO TEMPO
CIDADE	MAX/ MIN	MAX/ MIN	DIR.	
Rio Branco	32/23	92/45	NW	Céu parcialmente nublado a nublado com pancadas de chuva isoladas.
Brasileia	32/23	92/45	NW	Céu parcialmente nublado a nublado com pancadas de chuva isoladas.
Sena Madureira	32/23	92/45	NW	Céu parcialmente nublado a nublado com pancadas de chuva isoladas.
Tarauacá	32/24	93/50	NW	Céu com poucas nuvens a nublado com pancadas de chuva isoladas.
Cruzeiro do Sul	32/24	93/50	NW	Céu com poucas nuvens a nublado com pancadas de chuva isoladas.
Marechal Thaumaturgo	32/24	93/50	NW	Céu com poucas nuvens a nublado com pancadas de chuva isoladas.

Fonte: CENSIPAM.

AVISO METEOROLÓGICO

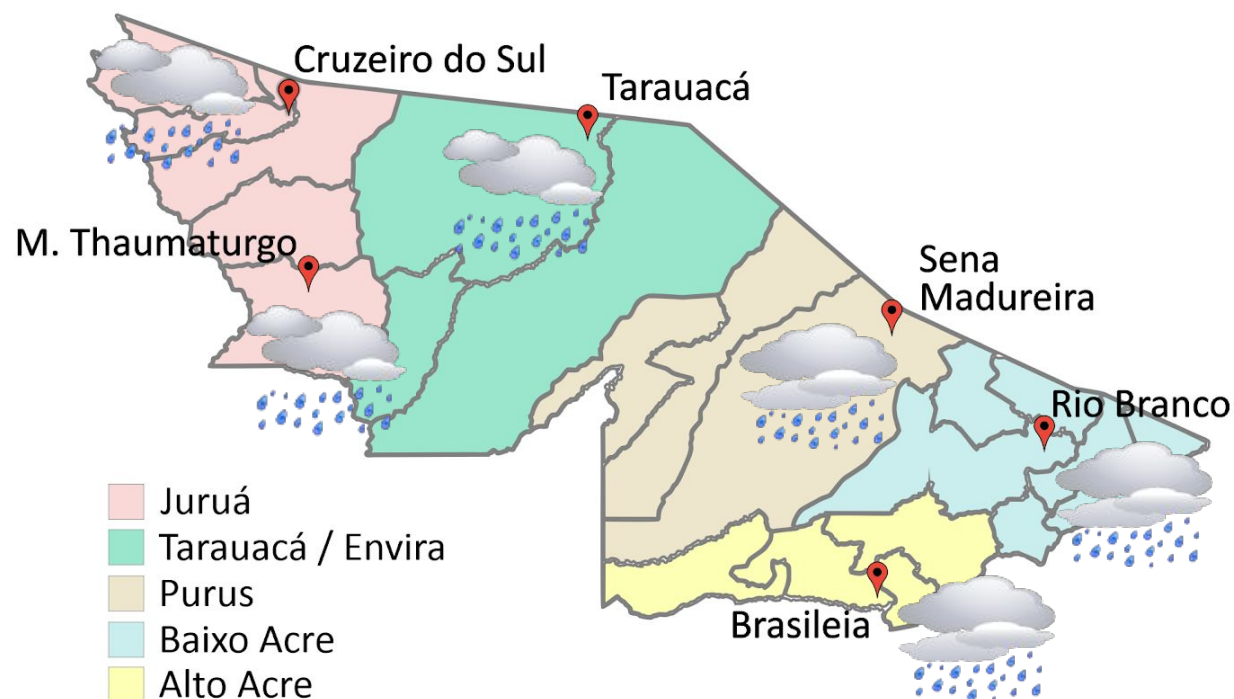
Aviso de Chuvas Intensas



Grau de severidade: **Perigo Potencial**

Início: 15/09/2023 09h24min

Fim: 16/09/2023 10h00min

INMET publica aviso iniciando em:
15/09/2023 às 09:24. Chuva entre 20 e 30
mm/h ou até 50 mm/dia, ventos intensos
(40 - 60 km/h).

Fonte: INMET.



Tabela 2 - Nível dos Rios

Localização	Cota de Estiagem Alerta Alerta Máx.	Leitura do Dia ² Anterior/Atual	
Rio Acre – Assis Brasil	4,00 3,50	2,82 2,82	■
Rio Acre – Brasiléia	4,00 3,50	1,03 1,02	↓
Rio Acre – Rio Branco	3,00 2,69	1,65 ¹ 1,63 ¹	↓
Rio Iaco – Sena Madureira	2,20 2,00	0,73 0,75	↑
Rio Purus – Manoel Urbano	2,50 2,00	SL SL	
Rio Envira – Feijó	2,50 2,00	3,45 3,50	↑
Rio Tarauacá – Tarauacá	2,20 2,00	3,29 3,33	↑
Rio Juruá – Cruzeiro do Sul	2,30 2,00	3,69 3,73	↑

Legenda: ¹Dados das Defesas Cíveis municipais (06h - Horário Local).

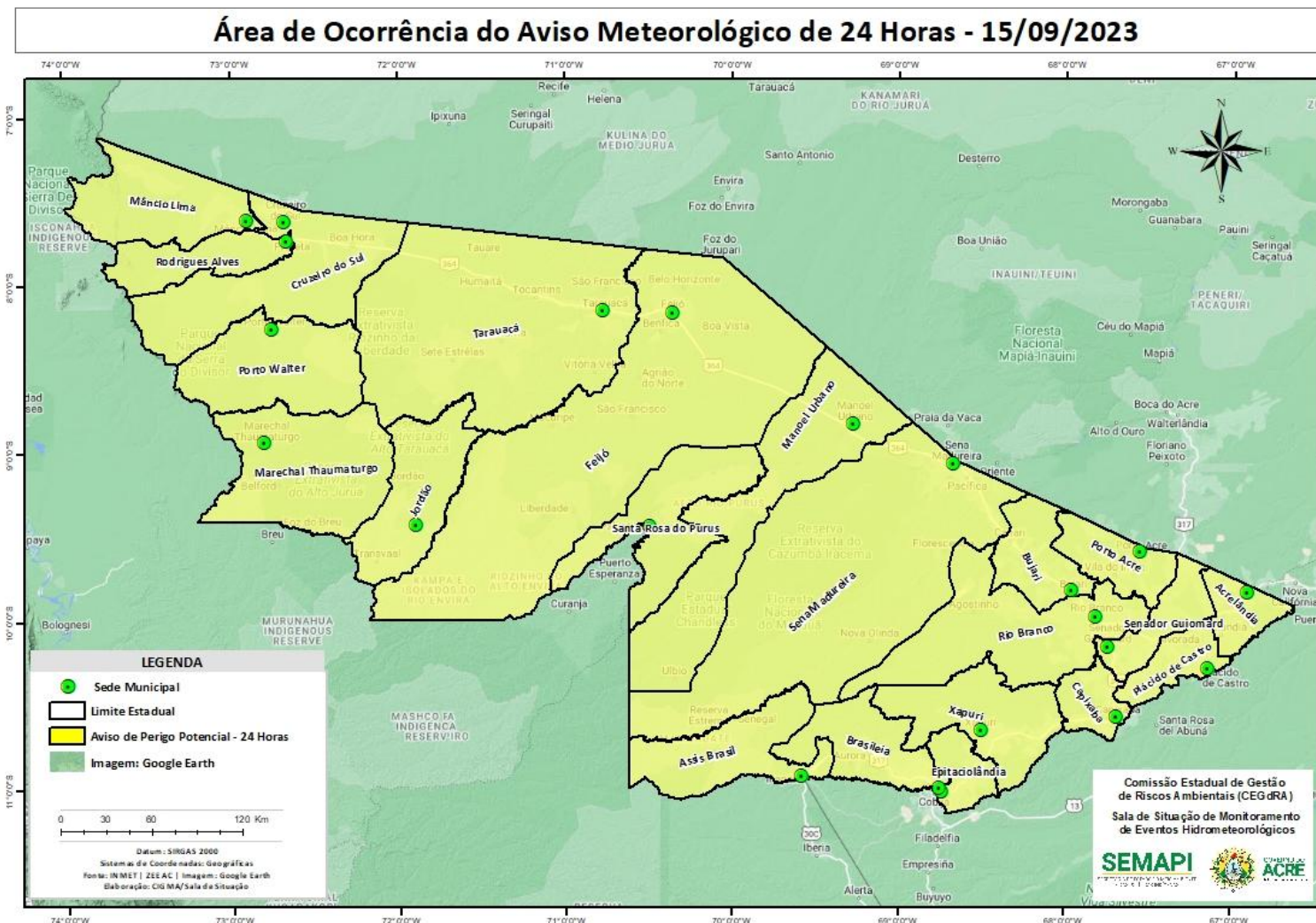

Gráfico 1 - Tendência do Nível do Rio Acre (Rio Branco) SETEMBRO 2023



Na leitura de hoje (15/09/2023), de acordo com a Tabela 2, as plataformas registraram elevação de nível na leitura das 06 horas, exceto Brasiléia e Rio Branco. Assis Brasil encontra-se com nível estável. No gráfico 1, o Rio Acre em Rio Branco apresenta nível de **1,63 m (linha azul)**, mostrando-se abaixo da média histórica de **2,81 m (linha cinza)** para o mesmo dia do ano.

Gráfico 2 - Acumulado de precipitação para o Estado do Acre

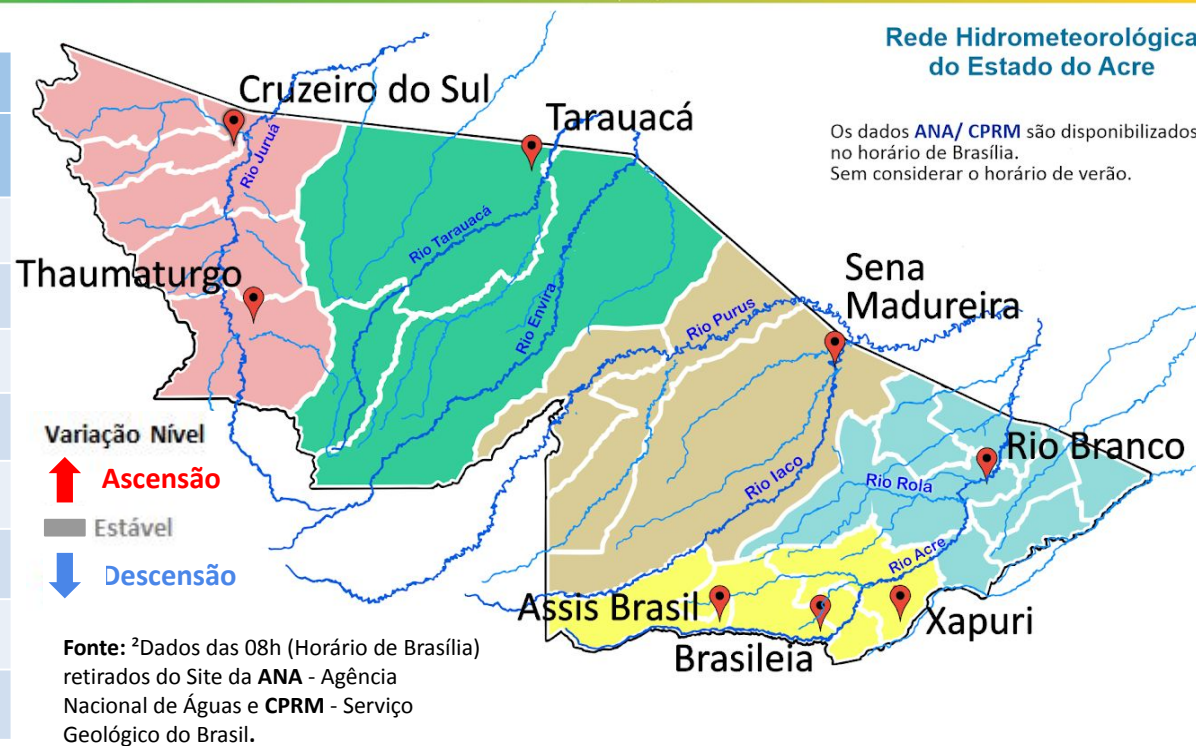
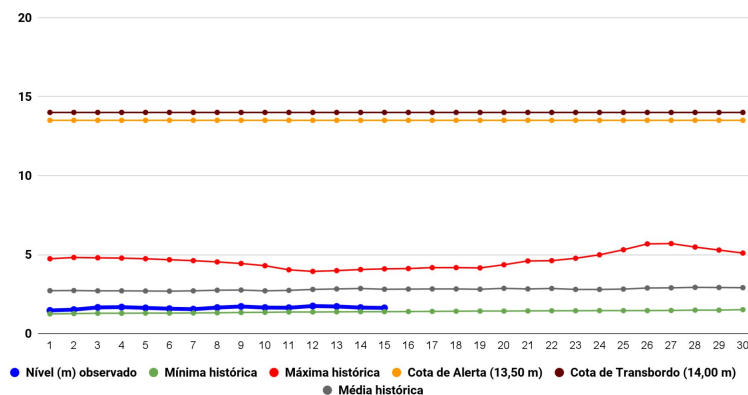
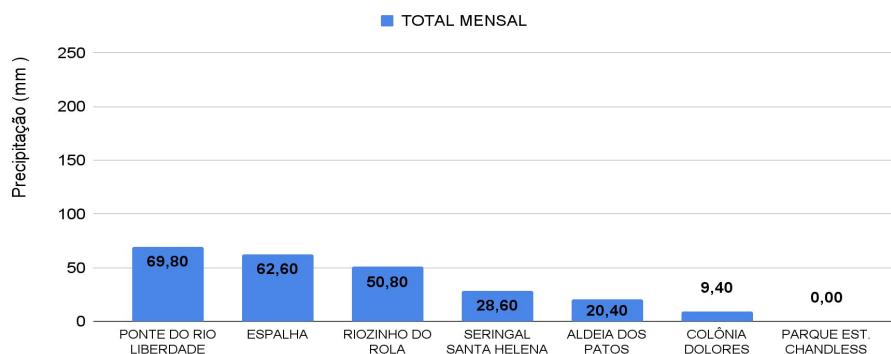

O **Gráfico 2**, acima, apresenta o acumulado de chuva do início de Setembro (01/09/2023 – 00h00min) a (15/09/2023 – até às 10h00min) na Ponte do Liberdade (69,80 mm), Espalha (62,60 mm), Riozinho do Rola (50,80 mm), Seringal Santa Helena (28,60 mm), Aldeia dos Patos (20,40 mm) e Colônia Dolores (9,40 mm).

O **Gráfico 3**, ao lado, apresenta o acumulado de chuva do início de Setembro (01/09/2023 – 00h00min) a (15/09/2023 – até às 10h00min) para efeito de comparação de acordo com as médias climatológicas, onde os **maiores acumulados** foram em Santa Rosa do Purus (139,80 mm), Xapuri (137,20 mm), Mâncio Lima (125,40 mm), Sena Madureira (85,40 mm), Assis Brasil (78,40 mm), Jordão (76,60 mm), Rio Branco (75,0 mm), Plácido de Castro (60,80 mm), Feijó (27,60 mm), Cruzeiro do Sul (19,40 mm), Capixaba (16,80 mm), Manoel Urbano (14,60 mm), Brasiléia (13,00 mm), Marechal Thaumaturgo (12,40 mm), Tarauacá (11,0 mm) e Porto Acre (3,20 mm).

Rede Hidrometeorológica do Estado do Acre

Os dados ANA/ CPRM são disponibilizados no horário de Brasília. Sem considerar o horário de verão.



Gráfico 3 - Acumulado de precipitação para o Estado do Acre



Acumulado de Focos (01/01 a 14/09/2023)
Satélite de referência (AQUA Tarde)

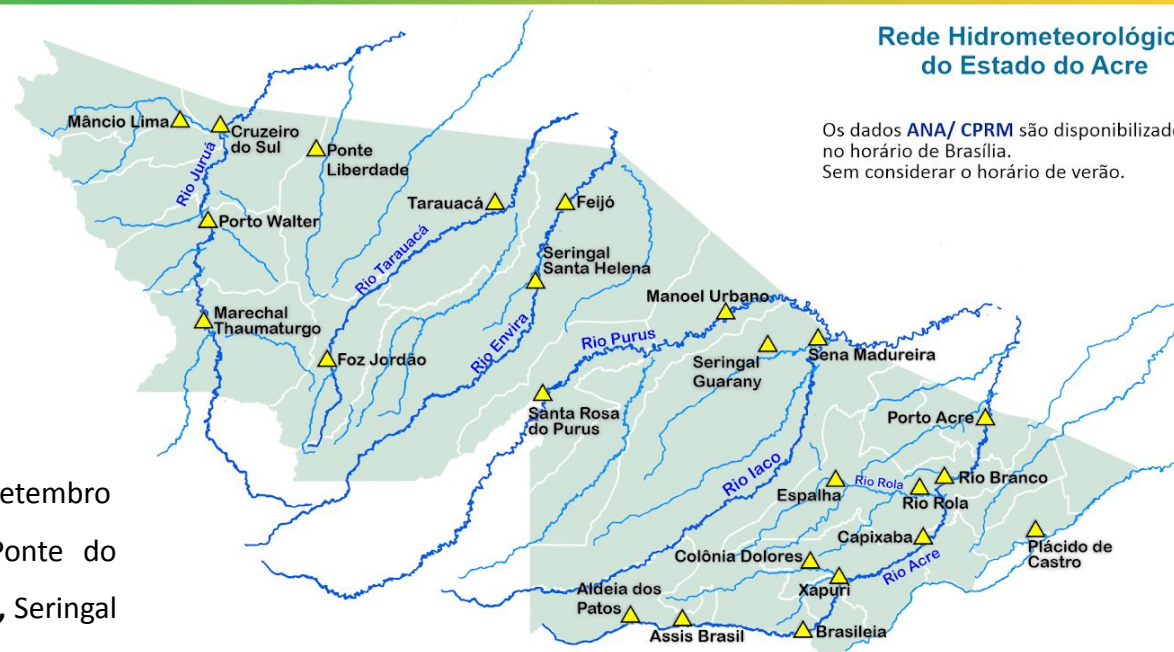
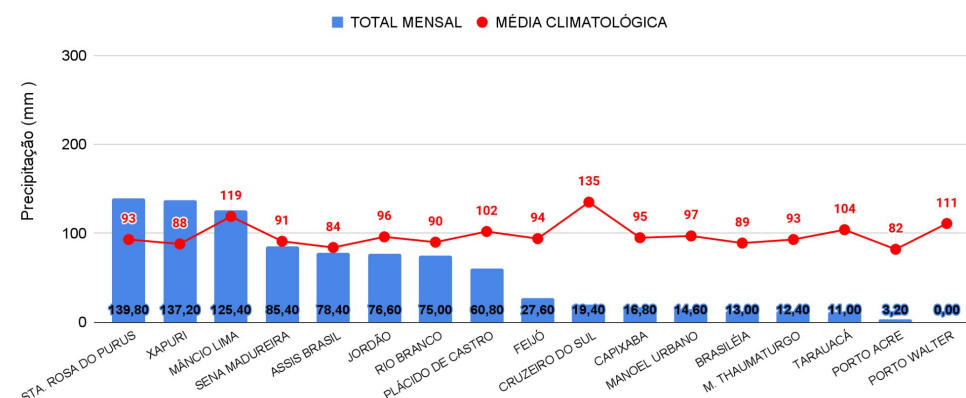
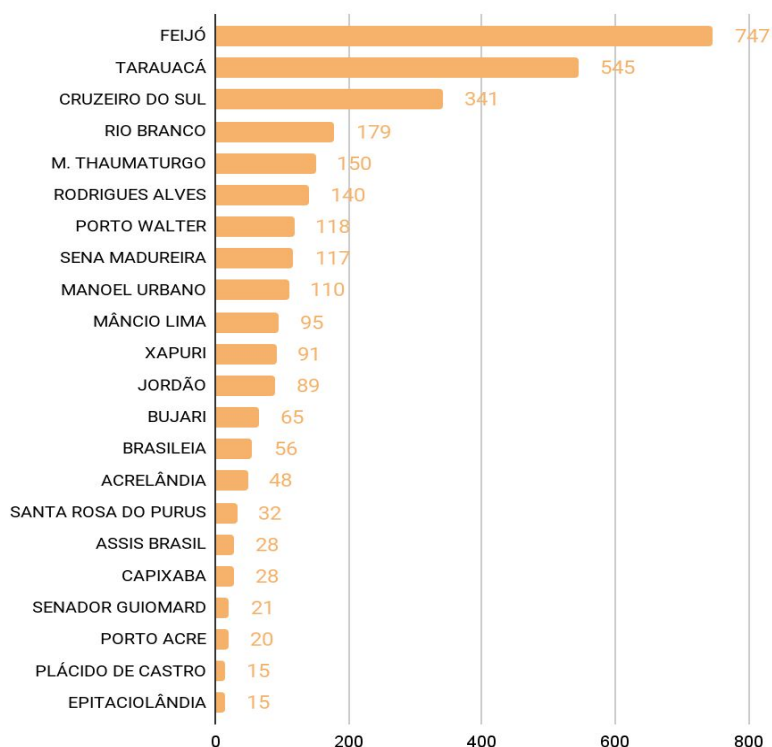

O **Gráfico 4**, acima, apresenta focos no período de (01/01/2023) a (14/09/2023), houve registro total de 3050 focos segundo dados do satélite de referência (AQUA Tarde). O município de Feijó lidera com total de 747 focos, Tarauacá com 545 focos, Cruzeiro do Sul com 341 focos, Rio Branco com 179 focos, M. Thaumaturgo com 150 focos e Rodrigues Alves com 140 focos (INPE, 2023).

Acumulado de Focos (01/09 a 14/09/2023)
Satélite de referência (AQUA Tarde)

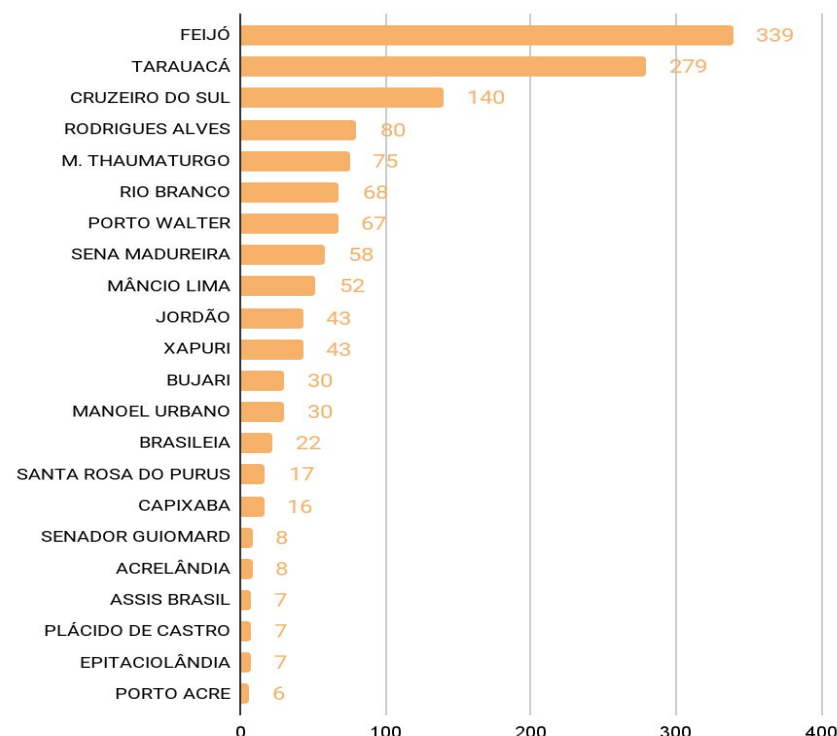

O **Gráfico 5**, acima, apresenta focos de Setembro no período de (01/09/2023) a (14/09/2023), houve registro total de 1402 focos segundo dados do satélite de referência (AQUA Tarde). O município de Feijó lidera com total de 339 focos, Tarauacá com 279 focos, Cruzeiro do Sul com 140 focos, Rodrigues Alves com 80 focos, M. Thaumaturgo com 75 focos e Rio Branco com 68 focos (INPE, 2023).