

PREVISÃO DO TEMPO

28/07/2023 - Nº135

A Divisão de Meteorologia do Sistema de Proteção da Amazônia informa que a massa de ar quente e seco segue atuante no sul da Amazônia e dificulta a formação de nuvens carregadas na região. No Acre, a sexta-feira será de sol forte e calor em todo o estado. O tempo varia de claro a parcialmente nublado e não há previsão de chuva.



Tabela 1 - Previsões regionais

| CIDADE | Temp. (°C) | UR (%) | Vento | CONDIÇÃO DO TEMPO |
|----------------------|------------|---------|--------|-----------------------------------|
| | MAX/MIN | MAX/MIN | DIR. | |
| Rio Branco | 35/20 | 95/40 | E - SE | Céu claro a parcialmente nublado. |
| Brasileia | 36/19 | 95/40 | E - SE | Céu claro a parcialmente nublado. |
| Sena Madureira | 34/20 | 95/40 | E - SE | Céu claro a parcialmente nublado. |
| Tarauacá | 35/21 | 95/45 | E - SE | Céu claro a parcialmente nublado. |
| Cruzeiro do Sul | 35/21 | 95/45 | E - SE | Céu claro a parcialmente nublado. |
| Marechal Thaumaturgo | 35/21 | 95/45 | E - SE | Céu claro a parcialmente nublado. |

Fonte: CENSIPAM.

AVISO METEOROLÓGICO

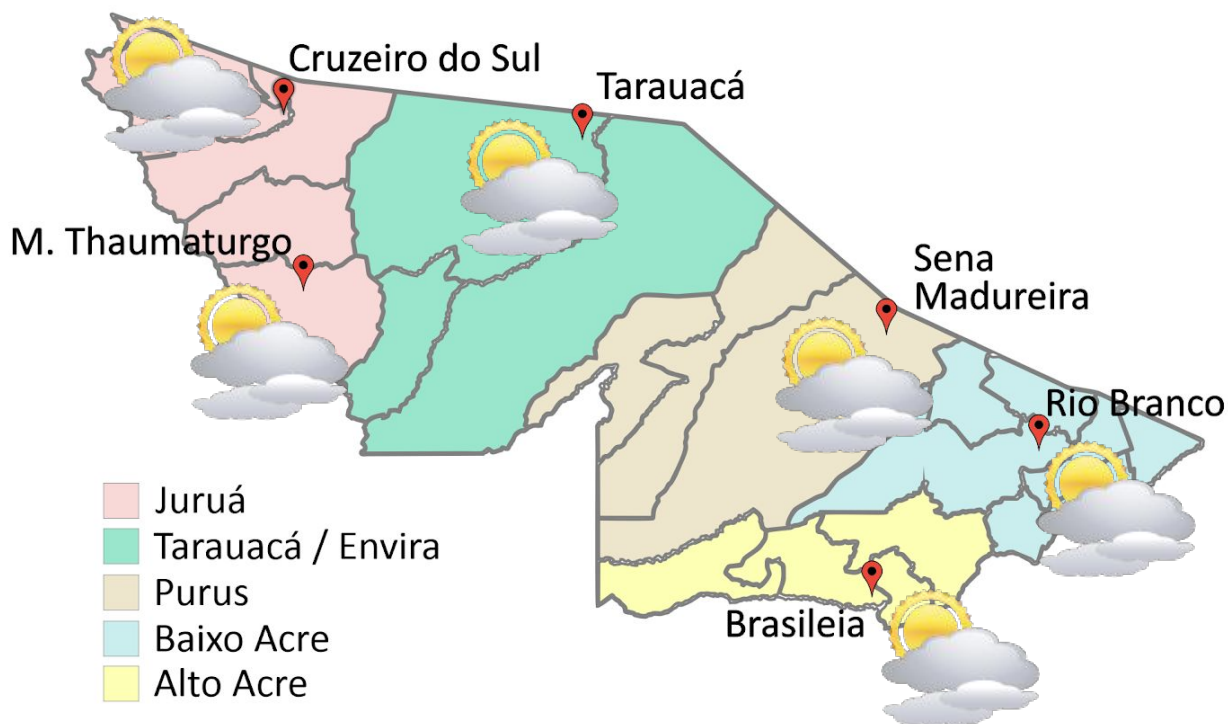
Aviso de Baixa Umidade



Grau de severidade: **Perigo Potencial**

Início: 28/07/2023 10h25min

Fim: 28/07/2023 20h00min

INMET publica aviso iniciando em:
28/07/2021 às 10:25. Umidade relativa
do ar variando entre 30% e 20%.

Fonte: INMET.



Tabela 2 - Nível dos Rios

| Localização | Cota de Estiagem Alerta Alerta Máx. | Leitura do Dia ² Anterior/Atual | |
|-----------------------------|-------------------------------------|--|---|
| Rio Acre – Assis Brasil | 4,00 3,50 | 2,85 2,85 | ■ |
| Rio Acre – Brasiléia | 4,00 3,50 | 1,22 1,22 | ■ |
| Rio Acre – Rio Branco | 3,00 2,69 | 1,91 ¹ 1,91 ¹ | ■ |
| Rio Iaco – Sena Madureira | 2,20 2,00 | 0,98 0,98 | ■ |
| Rio Purus – Manoel Urbano | 2,50 2,00 | 3,23 SL | |
| Rio Envira – Feijó | 2,50 2,00 | SL SL | |
| Rio Tarauacá – Tarauacá | 2,20 2,00 | 3,48 3,45 | ↓ |
| Rio Juruá – Cruzeiro do Sul | 2,30 2,00 | SL SL | |

Legenda: ¹Dados das Defesas Civas municipais (06h - Horário Local).

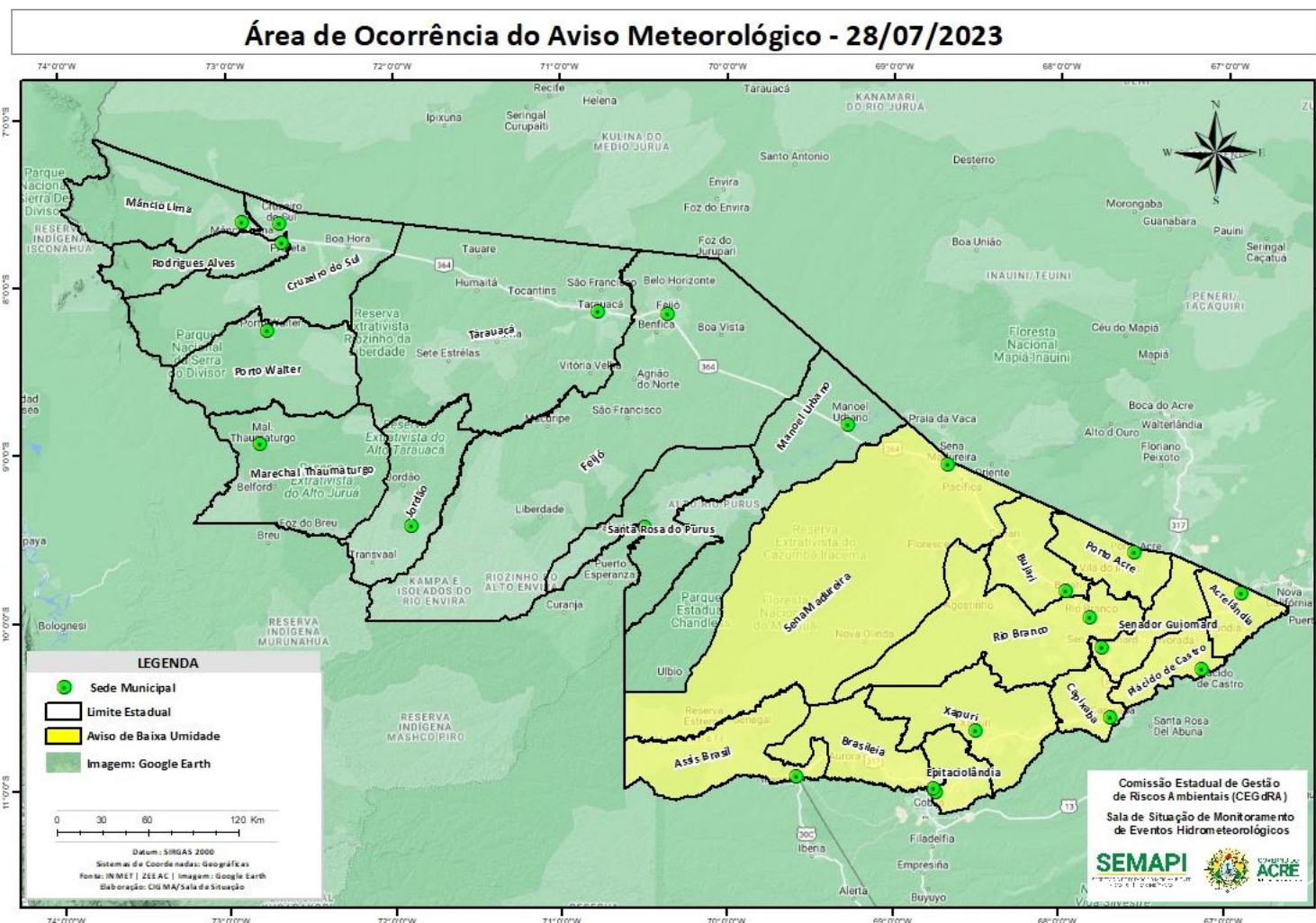

Gráfico 1 - Tendência do Nível do Rio Acre (Rio Branco) JULHO 2023



Na leitura de hoje (**28/07/2023**), de acordo com a Tabela 2, a plataforma de Tarauacá registrou redução de nível na leitura das 06 horas. Assis Brasil, Brasiléia, Rio Branco e Sena Madureira encontram-se com nível estável. No gráfico 1, o Rio Acre em Rio Branco apresenta nível de **1,91 m (linha azul)**, mostrando-se abaixo da média histórica de **3,14 m (linha cinza)** para o mesmo dia do ano.

Gráfico 2 - Acumulado de precipitação para o Estado do Acre

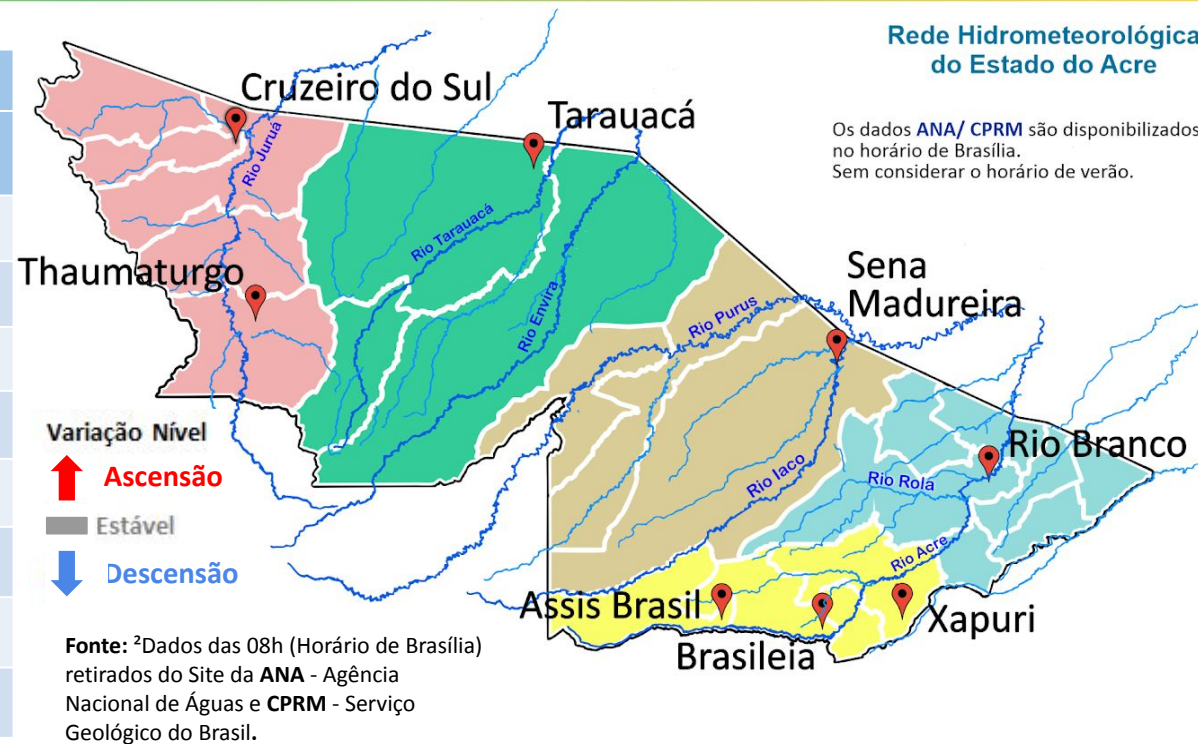
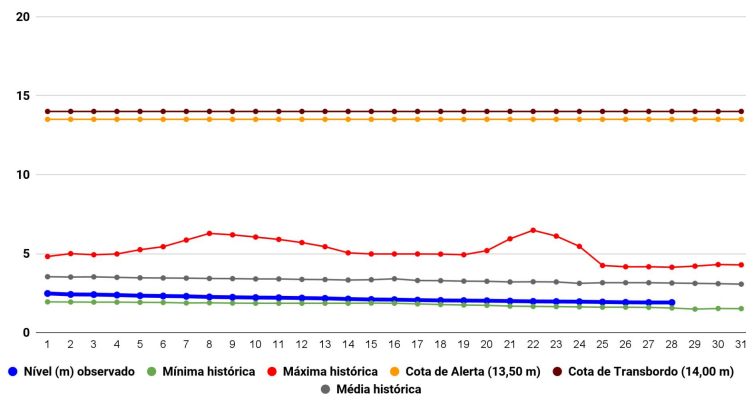
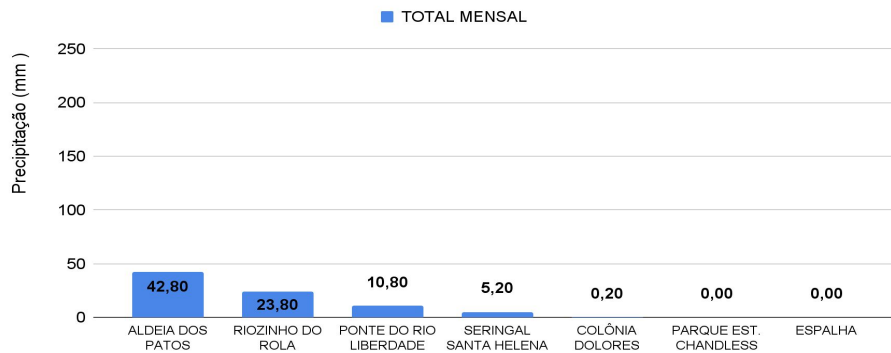

O **Gráfico 2**, acima, apresenta o acumulado de chuva do início de Julho (01/07/2023 – 00h00min) a (28/07/2023 – até às 10h00min) em Aldeia dos Patos (**42,80 mm**), Riozinho do Rola (**23,80 mm**), Ponte do Liberdade (**10,80 mm**), Seringal Santa Helena (**5,20 mm**) e Colônia Dolores (**0,20 mm**).

O **Gráfico 3**, ao lado, apresenta o acumulado de chuva do início de Julho (01/07/2023 – 00h00min) a (28/07/2023 – até às 10h00min) para efeito de comparação de acordo com as médias climatológicas, onde os **maiores acumulados** foram em Jordão (**35,20 mm**), Porto Walter (**33,60 mm**), Assis Brasil (**32,80 mm**), Feijó (**30,0 mm**), Tarauacá (**24,80 mm**), Cruzeiro do Sul (**14,0 mm**), Santa Rosa do Purus (**10,80 mm**), Manoel Urbano (**10,0 mm**), Sena Madureira (**8,0 mm**), Capixaba (**2,60 mm**) e Porto Acre (**1,20 mm**).

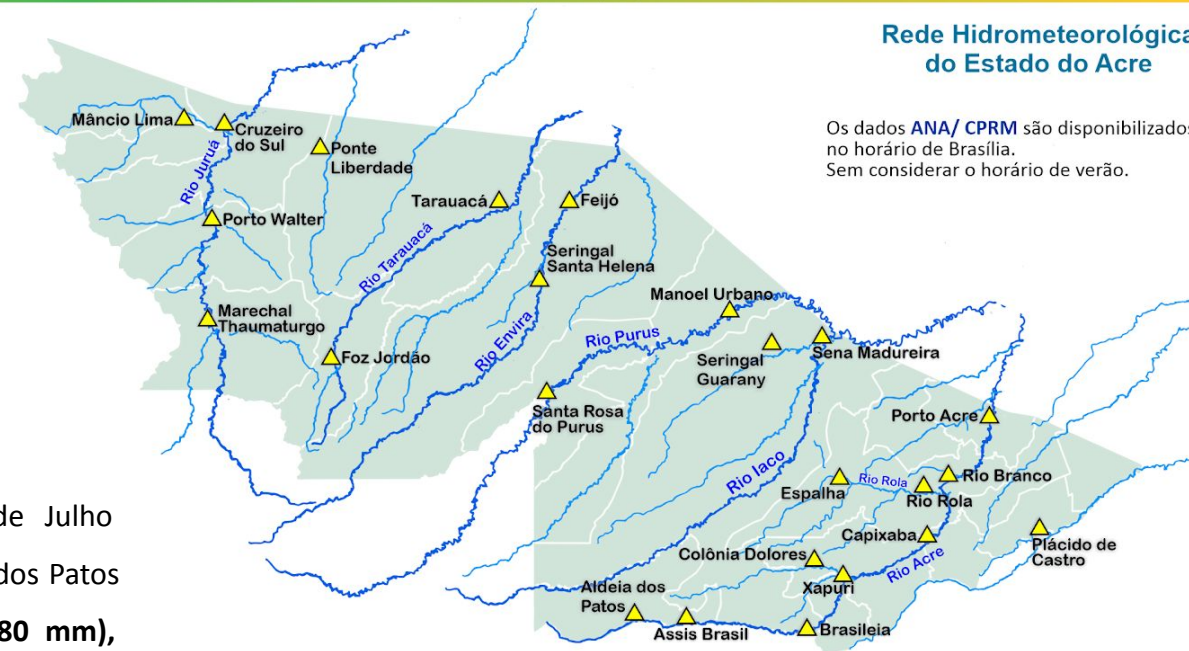

Rede Hidrometeorológica do Estado do Acre

Os dados ANA/ CPRM são disponibilizados no horário de Brasília. Sem considerar o horário de verão.

Gráfico 3 - Acumulado de precipitação para o Estado do Acre

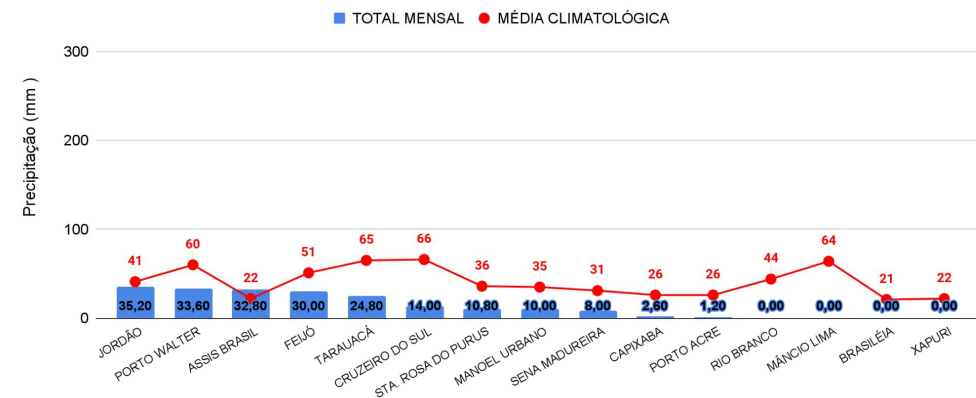

**Acumulado de Focos (01/01 a 27/07/2023)
Satélite de referência (AQUA Tarde)**

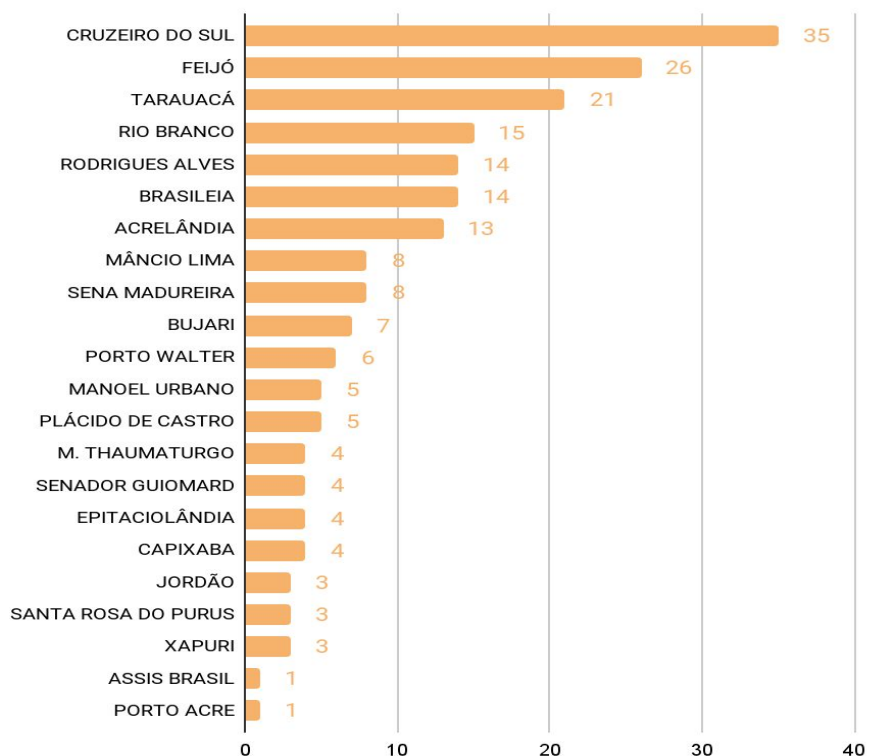

O **Gráfico 4**, acima, apresenta focos no período de (01/01/2023) a (27/07/2023), houve registro total de 204 focos segundo dados do satélite de referência (AQUA Tarde). O município de Cruzeiro do Sul lidera com total de 35 focos, Feijó com 26 focos, Tarauacá com 21 focos, Rio Branco com 15 focos, Rodrigues Alves com 14 focos, Brasiléia com 14 focos e Acrelândia com 13 focos (INPE, 2023).

**Acumulado de Focos (01/07 a 27/07/2023)
Satélite de referência (AQUA Tarde)**

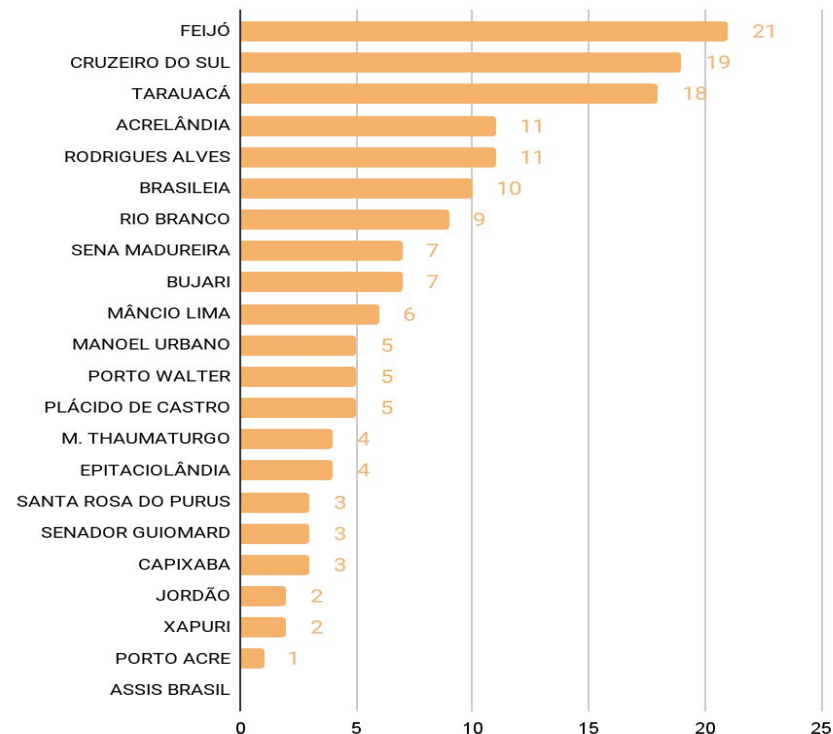

O **Gráfico 5**, acima, apresenta focos de julho no período de (01/07/2023) a (27/07/2023), houve registro total de 156 focos segundo dados do satélite de referência (AQUA Tarde). O município de Feijó lidera com total de 21 focos, Cruzeiro do Sul com 19 focos, Tarauacá com 18 focos, Acrelândia com 11 focos, Rodrigues Alves com 11 focos, Brasiléia com 10 focos e Rio Branco com 9 focos (INPE, 2023).