

MONITORAMENTO, HIDROMETEOROLÓGICO

Nº 230

27/12/2022



SECRETARIA DE ESTADO DO MEIO AMBIENTE E DAS POLÍTICAS INDÍGENAS

RELATÓRIO HIDROMETEOROLÓGICO

CENTRO INTEGRADO DE GEOPROCESSAMENTO
E MONITORAMENTO AMBIENTAL

SALA DE SITUAÇÃO DE MONITORAMENTO
HIDROMETEOROLÓGICO

Paola Fernanda Daniel
Secretária de Estado do Meio Ambiente e das Políticas Indígenas

Diretor Executivo

Quelyson Souza de Lima

Elaboração

Djallene Rebêlo de Araújo
Geisiane Pereira de Oliveira
Maria Alice Silva de Paula
Marcelo Silva de Oliveira
Quéren-hapuque Rodrigues de Luna
Renato Silva de Lima
Valmira Domingos de Oliveira
Ylza Marluce Silva de Lima

Colaboradores

Alan dos Santos Pimentel
James Joyce Bezerra Gomes
Vera Reis Brown

Parceiros

SIPAM
CPTec
ANA
CEMADEN
UFAC
CBMAC

Apoio

FUNTAC
IMC
CBMAC
MPAC
IMAC



cegdra.ac@gmail.com



+55 68 3213-3193



Rua das Acácias nº 279 Distrito Industrial
CEP 69920-175 Rio Branco
Acre - Brasil



PREVISÃO TRIMESTRAL

As análises indicadas neste relatório referem-se ao consenso da **PREVISÃO CLIMÁTICA SAZONAL** produzido pelo CPTEC/INPE, INMET e FUNCEME e ao **BOLETIM CLIMÁTICO DA AMAZÔNIA** do Centro Gestor e Operacional do Sistema de Proteção da Amazônia – CENSIPAM.

A Figura 1 mostra a previsão probabilística de precipitação em três categorias produzidas com o método objetivo (cooperação entre CPTEC/INPE, INMET e FUNCEME), para o trimestre Dezembro/2022 - Janeiro-Fevereiro/2023. **A previsão indica maior probabilidade de chuva acima da faixa normal em áreas da Região Norte, MA e PB.** Em parte do centro, leste e sul do Brasil (áreas em amarelo) há maior probabilidade de chuva abaixo da faixa normal. Para as demais áreas (áreas em branco), a previsão indica igual probabilidade para as três categorias. Este comportamento está associado principalmente à influência da La Niña. Entretanto, vale destacar que pontos entre o MS, SP, PR e SC pode apresentar chuvas acima da média, como se observou em meses anteriores. Em áreas do centro do país, não se descarta a possibilidade de eventos expressivos de chuva, uma vez que esta região encontra-se na estação chuvosa. **Para áreas do AM, AC e RO, há possibilidade de ocorrer chuvas abaixo da média, como se observou em meses anteriores.**

Os dados do CPTEC/INPE, INMET e FUNCEME comentam que as anomalias de temperatura da superfície do mar (TSM), precipitação e temperatura máxima para o mês de outubro. “Na região do Oceano Pacífico equatorial persistem sobre a porção central e com maior intensidade na porção leste em relação ao mês anterior, o que mantém a atuação do fenômeno La Niña. A La Niña influenciou a precipitação em parte do norte do país, em parte da Região Norte e pontos da Região Nordeste, onde se observou chuvas acima da média histórica.



Figura 01 - Previsão Climática sazonal por tercil (categorias abaixo da faixa normal, dentro da faixa normal e acima da faixa normal), gerada pelo método objetivo (CPTEC/INPE, INMET e FUNCEME). As áreas em branco indicam padrão climatológico (igual probabilidade para as três categorias).

Nota: O método objetivo é baseado em uma metodologia de regressão da média aritmética das previsões dos modelos que compõem o conjunto Multi Modelo Nacional (CPTEC/INMET/FUNCEME), que incorpora informação da destreza retrospectiva (1981-2010) das previsões desse conjunto.

Fonte: http://clima1.cptec.inpe.br/~rclima1/pdf_notatecnica/Nota_Tecnica.pdf

Segundo o Centro Gestor e Operacional do Sistema de Proteção da Amazônia - Censipam, “Os próximos meses considerando o comportamento oceânico, indica a manutenção de anomalias negativas de TSM no Pacífico Equatorial e, portanto, persistência do fenômeno La Niña. Enquanto no Atlântico Tropical espera-se que ainda predominem áreas anormalmente aquecidas, especialmente na área de monitoramento ao norte”

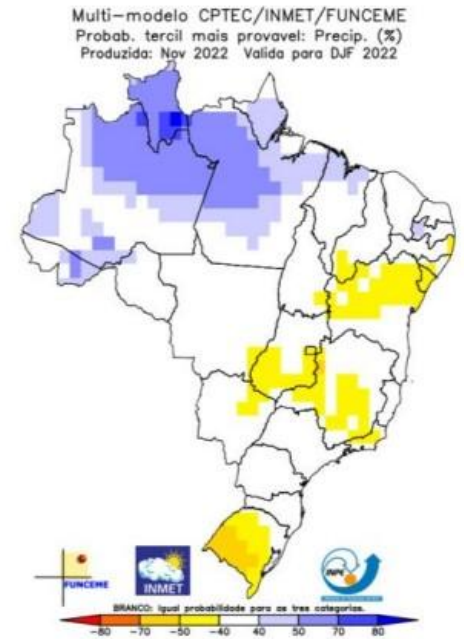
Diante de tais condições, o prognóstico para o trimestre Dezembro/2022 - Janeiro-Fevereiro/2023 é de que a chuva deverá ficar acima da média em Roraima, Amapá, norte de Rondônia, faixas norte e leste do Amazonas, além do norte, oeste, centro, nordeste e leste do Pará, centro e norte do Maranhão. **Nas demais áreas da Amazônia Legal e Estado do Acre, a precipitação ficará dentro dos padrões climatológicos** (Figura 2).

Quanto à temperatura, esta ficará acima da média no leste do Mato Grosso e centro e sul do Tocantins. **Nas demais áreas da Amazônia Legal, a temperatura ficará próxima da média histórica, inclusive no Estado do Acre** (Figura 3).



Figura 02 - Prognóstico de anomalias de precipitação para o trimestre Dezembro/2022 - Janeiro-Fevereiro/2023.



Figura 03 - Prognóstico de anomalias de temperatura para o trimestre Dezembro/2022 - Janeiro-Fevereiro/2023.

PREVISÃO SEMANAL

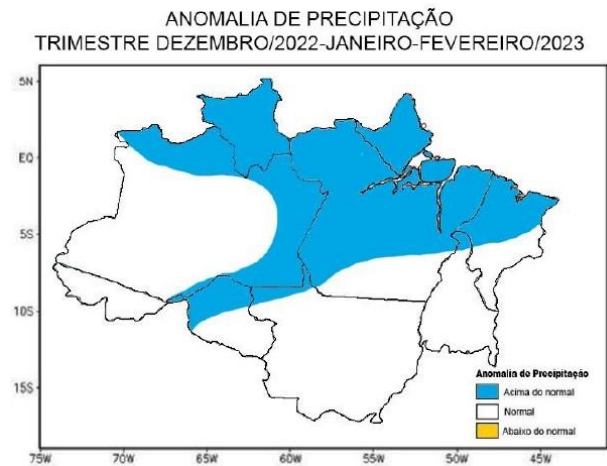
A figura 2 mostra que no período de **27/12/2022 - 02/01/2023**, o prognóstico do NCEP-GFS/USA há previsão de chuva com volume acumulado na semana de **10 mm até 75 mm**, com indicativo de **anomalia positiva** nas localidades dos municípios de Xapuri e Santa Rosa do Purus, onde as chuvas deverão estar acima do esperado para o período. Há indicativo de **anomalia negativa** na região do Juruá, dos municípios de Tarauacá, Feijó, Manoel Urbano, Sena Madureira e na regional do Baixo Acre, incluindo a capital Rio Branco, onde as chuvas deverão estar abaixo do esperado para o período.

Figura 2: Prognóstico NCEP-GFS/USA.

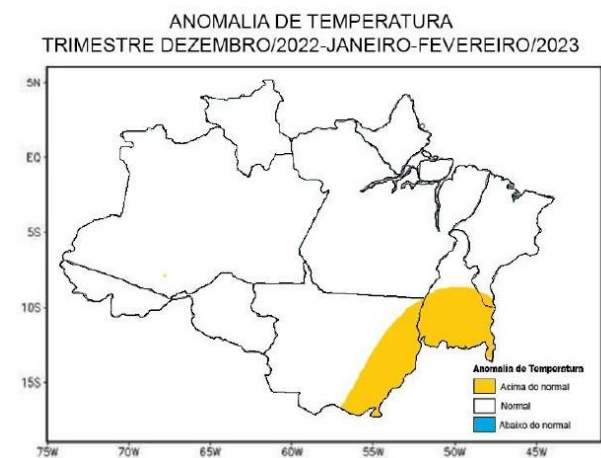
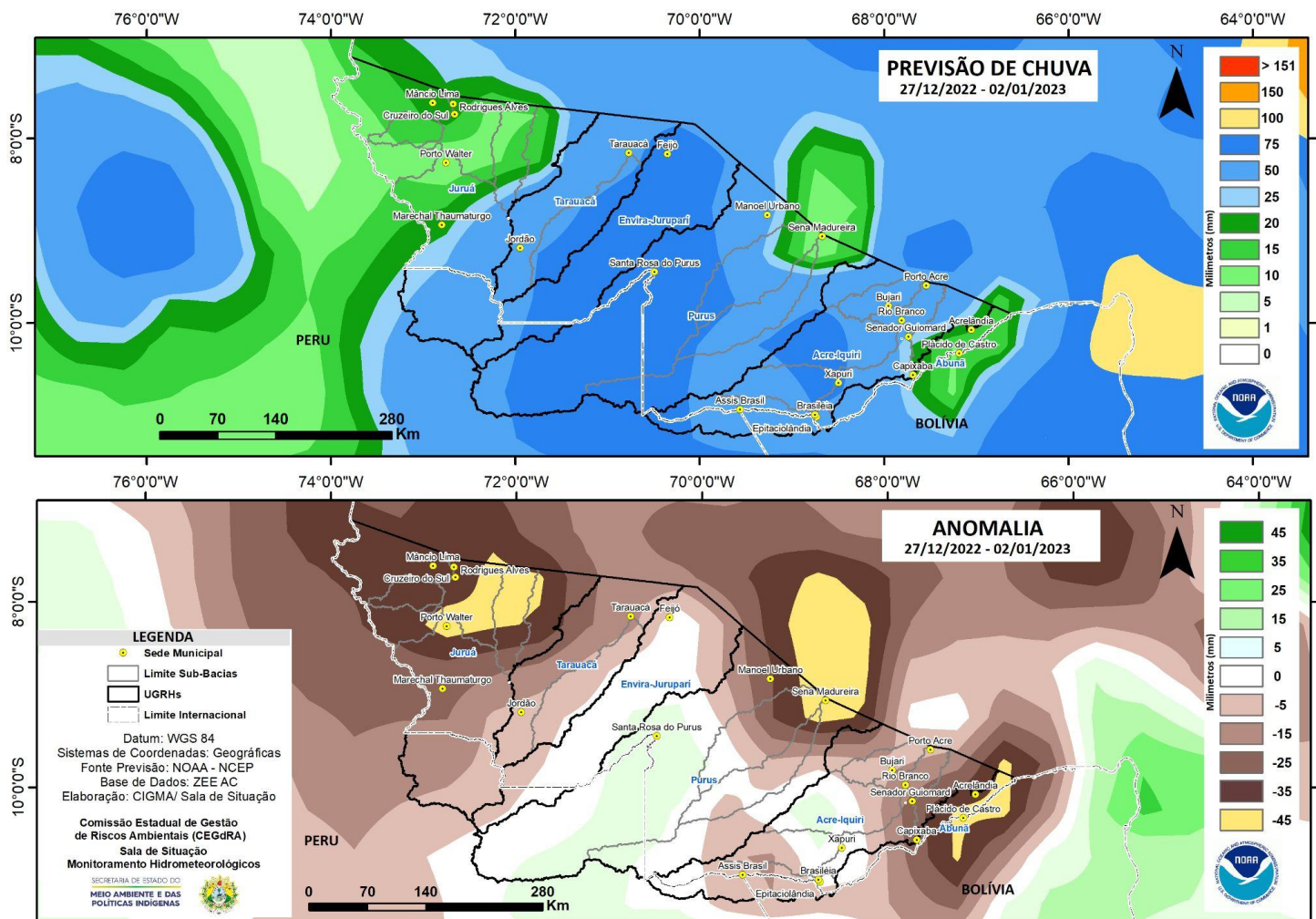

MONITORAMENTO HIDROMETEOROLÓGICO : PLATAFORMA DE COLETA DE DADOS NA BACIA DO RIO ACRE

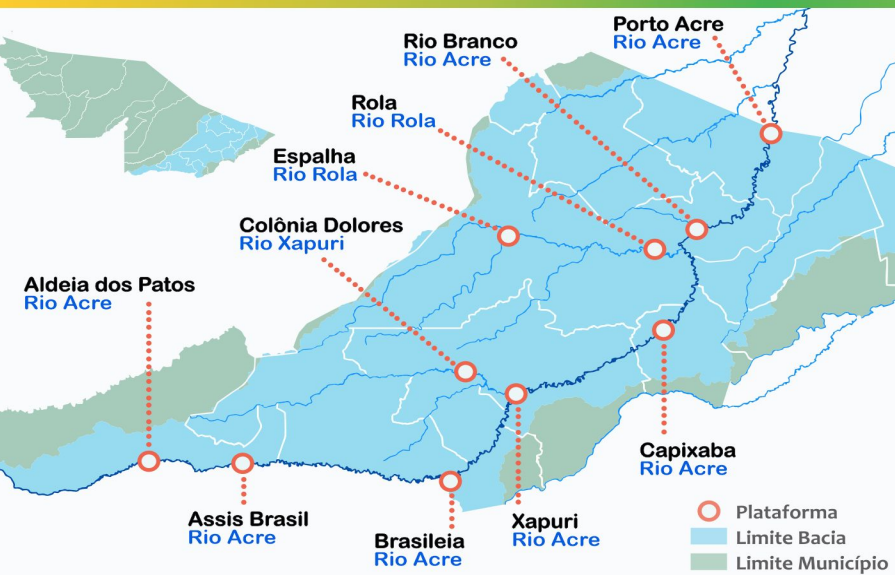

Na leitura de hoje (27/12/2022), as plataformas localizadas na Bacia do Rio Acre registraram elevação de nível na leitura das 07 horas, exceto Brasiléia, Colônia Dolores, Xapuri e Riozinho do Rola.

Segundo a ANA, houve registro significativo de chuva nas últimas 24 horas em Rio Branco (21,3 mm).

DIAGRAMA UNIFILAR - MONITORAMENTO NÍVEL DE RIO CHUVA ACUMULADA

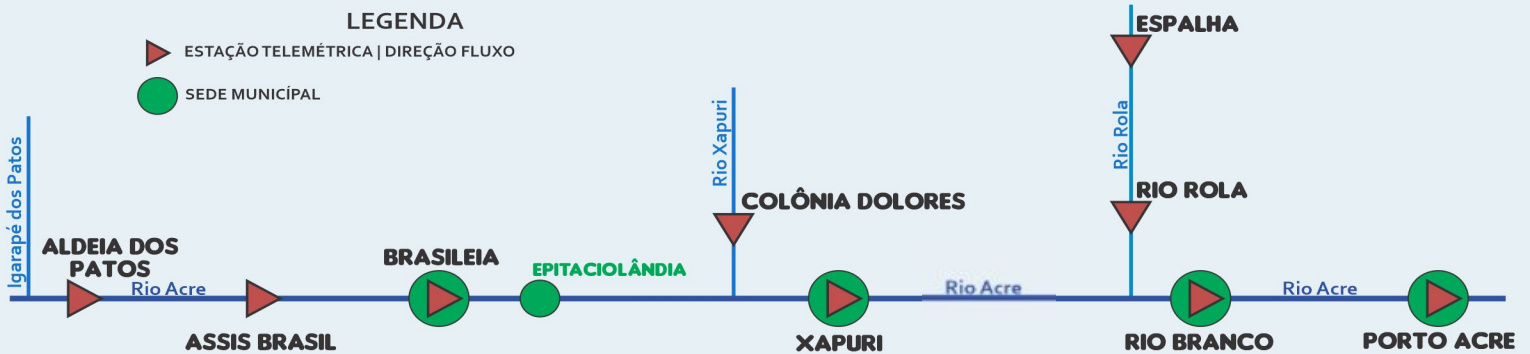

INFORMAÇÃO PLATAFORMA		NÍVEL DE RIO (m)				CHUVA ACUMULADA (mm)			
COD	NOME	Cota de Estiagem		NÍVEL ANTERIOR	NÍVEL ATUAL	12h	24h	96h	TOTAL DO MÊS DEZEMBRO
		Alerta	A. Máximo						
13439000	Aldeia dos Patos	0,35	0,30	2,05	2,31	0,2	9,8	27,0	227,80
13450000	Assis Brasil	4,00	3,50	3,25	3,45	0,0	0,0	0,0	3,40
13470000	Brasiléia	4,00	3,50	1,69	1,65	0,4	0,6	2,4	49,60
13540000	Colônia Dolores	2,50	2,00	4,90	4,03	0,0	0,0	43,6	351,0
13550000	Xapuri	2,20	2,00	3,26	3,21	0,0	0,2	29,6	267,40
13568000	Capixaba	4,00	3,50	SL	SL	SD	SD	SD	SD
13600002	Rio Branco	3,00	2,69	5,34	5,58	0,0	21,3	30,3	340,00*
13572000	Espalha(S. Belo H.)	3,50	3,00	6,37	7,28	0,0	0,0	73,4	230,80
13578000	Riozinho do Rola	3,50	3,00	5,96	5,89	SD	SD	SD	SD
13610001	Porto Acre	2,20	2,00	5,23	5,49	0,0	0,0	57,2	245,0
15324000	Plácido de Castro	2,20	2,00	9,68	9,72	SD	SD	SD	SD

LEGENDA

Dados Nível: 07h00min/Dados Chuva: 10h00min (Horário de Brasília).

SL - Sem Leitura Alerta - Cota de Alerta
SD - Sem Dados A. Máximo - Cota de Alerta Máximo

ANA - Agência Nacional de Águas.

Fonte: Gestor PCD - ANA.

*INMET - Instituto Nacional de Meteorologia.

¹Dados da Defesa Civil Municipal (06h - Horário Local).

MONITORAMENTO HIDROMETEOROLÓGICO : PLATAFORMAS DE COLETA DE DADOS NA BACIA DO RIO PURUS

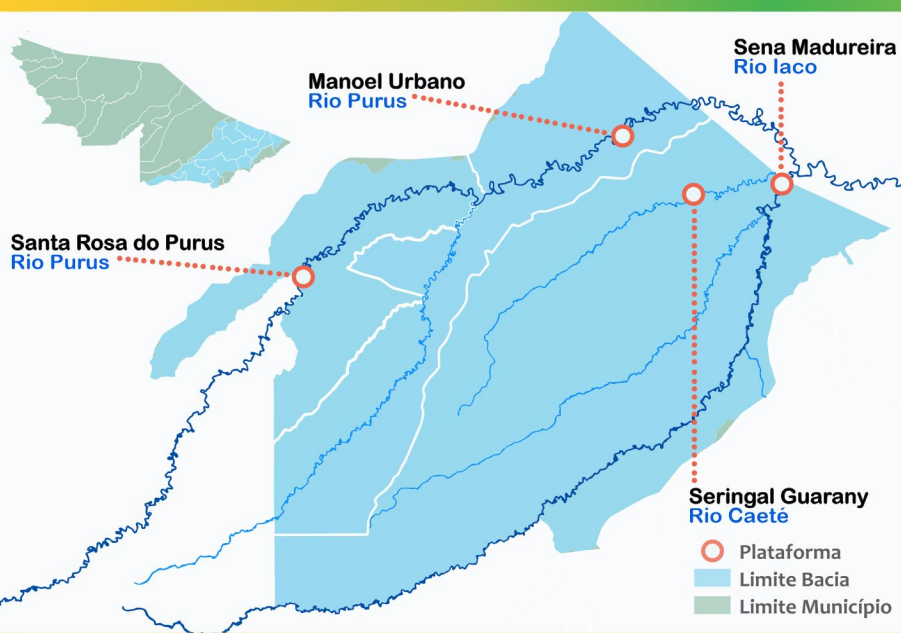

Na leitura de hoje (**27/12/2022**), das plataformas localizadas na bacia do Purus, Manoel Urbano registrou elevação de nível na leitura das 07 horas.

Segundo a ANA, houve registro significativo de chuva nas últimas 24 horas em Manoel Urbano (**17,6 mm**).

DIAGRAMA UNIFILAR – MONITORAMENTO NÍVEL DE RIO CHUVA ACUMULADA

LEGENDA
 ESTAÇÃO TELEMÉTRICA | DIREÇÃO FLUXO SEDE MUNICIPAL

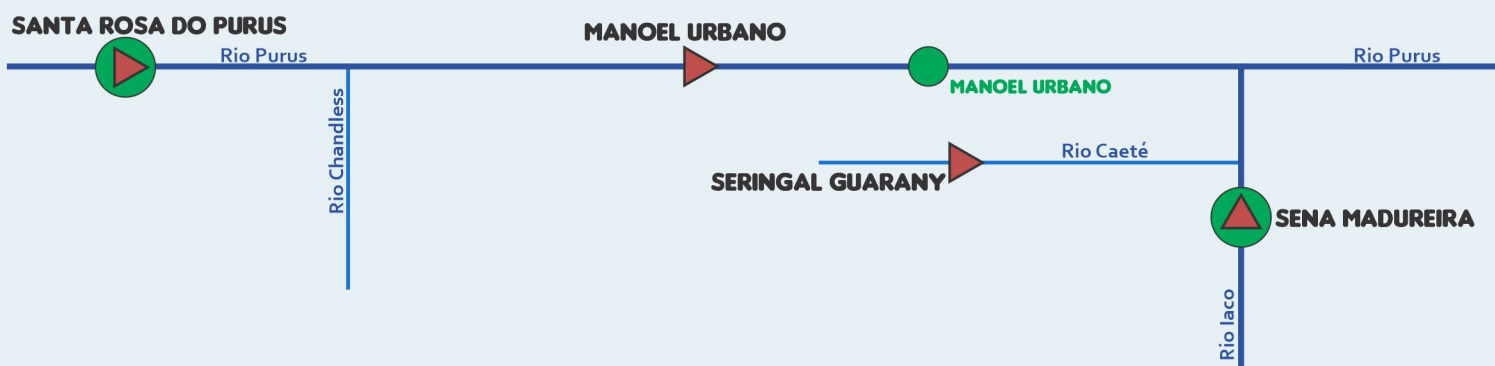

INFORMAÇÃO PLATAFORMA		NÍVEL DE RIO (m)				CHUVA ACUMULADA (mm)			
COD	NOME	Cota de Estiagem		NÍVEL ANTERIOR	NÍVEL ATUAL	12h	24h	96h	TOTAL DO MÊS DEZEMBRO
		Alerta	A. Máximo						
13180000	Manoel Urbano	2,50	2,00	5,39	5,58	0,0	17,6	27,8	157,60
00970003*	Santa Rosa do Purus	1,30	1,00	SL	SL	0,0	0,0	38,4	SD
13310000	Sena Madureira	2,20	2,00	SL	SL	SD	SD	SD	110,60

LEGENDA

Dados Nível: 07h00min/Dados Chuva: 10h00min (Horário de Brasília).

SL - Sem Leitura Alerta - Cota de Alerta
 SD - Sem Dados A. Máximo - Cota de Alerta Máximo

ANA - Agência Nacional de Águas.

Fonte: Gestor PCD - ANA.

*PCD meteorológica localizada na área urbana do município.

¹Dados da Defesa Civil Municipal (06h - Horário Local).

MONITORAMENTO HIDROMETEOROLÓGICO : PLATAFORMA DE COLETA DE DADOS NA BACIA DOS RIOS TARAUACÁ/ENVIRA



Na leitura de hoje (27/12/2022), das plataformas localizadas na bacia do Tarauacá-Envira, Feijó registrou elevação de nível, enquanto que Jordão registrou redução de nível na leitura das 07 horas.

Segundo a ANA, não houve registro significativo de chuva nas últimas 24 horas.

DIAGRAMA UNIFILAR - MONITORAMENTO NÍVEL DE RIO CHUVA ACUMULADA



INFORMAÇÃO PLATAFORMA		NÍVEL DE RIO (m)				CHUVA ACUMULADA (mm)			
COD	NOME	Cota de Estiagem		NÍVEL ANTERIOR	NÍVEL ATUAL	12h	24h	96h	TOTAL DO MÊS DEZEMBRO
		Alerta	A. Máximo						
12650000	Feijó	2,50	2,00	6,84	7,20	0,0	1,2	25,2	324,60
12557000	Jordão	1,70	1,50	3,72	3,12	0,0	0,0	3,0	180,80
12640000	Seringal Santa Helena	2,50	2,00	SL	SL	SD	SD	SD	208,80
12590000	Tarauacá	2,20	2,00	SL	SL	0,0	14,2	24,6	120,40*

LEGENDA

Dados Nível: 07h00min/Dados Chuva: 10h00min (Horário de Brasília).

SL - Sem Leitura Alerta - Cota de Alerta
SD - Sem Dados A. Máximo - Cota de Alerta Máximo

ANA - Agência Nacional de Águas.

Fonte: Gestor PCD - ANA.

*INMET - Instituto Nacional de Meteorologia.

MONITORAMENTO HIDROMETEOROLÓGICO : PLATAFORMA DE COLETA DE DADOS NA BACIA DO RIO JURUÁ

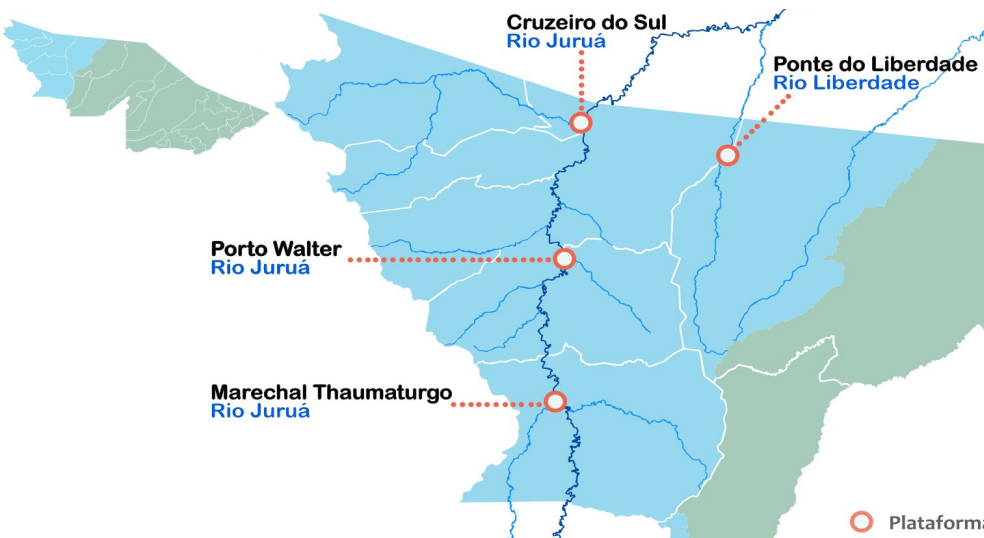

Na leitura de hoje (27/12/2022), das plataformas localizadas na Bacia do Juruá registraram elevação de nível na leitura das 07 horas, exceto Cruzeiro do Sul.

Segundo a ANA, não houve registro significativo de chuva nas últimas 24 horas.

DIAGRAMA UNIFILAR – MONITORAMENTO NÍVEL DE RIO CHUVA ACUMULADA

LEGENDA

- ▶ ESTAÇÃO TELEMÉTRICA | DIREÇÃO FLUXO
- SEDE MUNICIPAL



INFORMAÇÃO PLATAFORMA		NÍVEL DE RIO (m)				CHUVA ACUMULADA (mm)			
COD	NOME	Cota de Estiagem		NÍVEL ANTERIOR	NÍVEL ATUAL	12h	24h	96h	TOTAL DO MÊS DEZEMBRO
		Alerta	A. Máximo						
12500000	Cruzeiro do Sul	2,30	2,00	4,80	4,67	0,0	7,0	29,4	115,40
00772006*	Mâncio Lima	-	-	SL	SL	0,2	4,0	75,4	139,0
12510500	Ponte do Liberdade	1,30	1,00	2,29	2,62	0,0	0,2	1,0	1,0
12390000	Porto Walter	2,50	2,00	2,62	2,96	0,0	0,2	0,6	6,0
12370000	M. Thaumaturgo	2,50	2,00	SL	SL	0,0	0,2	31,0	98,20

LEGENDA

Dados Nível: 07h00min/Dados Chuva: 10h00min (Horário de Brasília).

SL - Sem Leitura Alerta - Cota de Alerta
SD - Sem Dados A. Máximo - Cota de Alerta Máximo

ANA - Agência Nacional de Águas.

Fonte: Gestor PCD - ANA.

*PCD meteorológica localizada na área urbana do município.

GLOSSÁRIO

SIGLAS INSTITUCIONAIS

ANA - Agência Nacional de Águas
CPTEC - Centro de Previsão de Tempo e Estudos Climáticos
CENSIPAM - Centro Gestor e Operacional do Sistema de Proteção da Amazônia
CPRM - Companhia de Pesquisa de Recursos Minerais
INPE - Instituto Nacional de Pesquisas Espaciais
IMC - Instituto de Mudanças Climáticas e Regulação dos Serviços Ambientais
NCEP - National Centers for Environmental Prediction
NOAA - National Oceanic & Atmospheric Administration
SEMAPI - Secretaria de Estado do Meio Ambiente e das Políticas Indígenas

SIGLAS TÉCNICAS

GFS - Global Forecast System é um modelo de previsão meteorológico produzido pelo NCEP
TSM - Temperatura da superfície do mar
ENOS - Fenômeno El Niño-Oscilação Sul
ZCAS - Zona de Convergência Intertropical
GOES - Geostationary Operational Environmental Satellite
PCD - Plataforma de Coleta de Dados

