

# MONITORAMENTO, HIDROMETEOROLÓGICO

Nº 081

09/05/2022



**SALA DE SITUAÇÃO**  
DE MONITORAMENTO HIDROMETEOROLÓGICO

**CIGMA**  
CENTRO INTEGRADO  
DE GEOPROCESSAMENTO  
E MONITORAMENTO AMBIENTAL

SECRETARIA DE ESTADO DO  
**MEIO AMBIENTE E DAS  
POLÍTICAS INDÍGENAS**



## SALA DE SITUAÇÃO DE MONITORAMENTO HIDROMETEOROLÓGICO

Este relatório contém o resumo do monitoramento hidrometeorológico elaborado pela Unidade de Situação de Monitoramento Hidrometeorológico do Estado do Acre, a partir das seguintes fontes e base de dados: previsão trimestral do CPTEC/INPE e Sipam, previsão semanal (NCEP/NOAA/USA), chuva acumulada segundo o modelo de estimativa de precipitação Hidroestimador (CPTEC/Inpe), monitoramento de nível dos principais rios do estado do Acre e acompanhamento diário de chuva a partir dos dados das Plataformas de Coleta de dados - PCDs automáticas telemétricas instaladas nas principais bacias hidrográficas do estado do Acre, em parceria com a Agência Nacional de Águas - ANA e Serviço Geológico do Brasil - CPRM/PV.

**Paola Fernanda Daniel**  
**Secretaria de Estado do Meio Ambiente e das Políticas Indígenas**

### Coordenação

Cristhyan Alexandre Garcia De Carvalho

### Elaboração

Djallene Rebêlo de Araújo  
Geisiane Pereira de Oliveira  
Quéren-hapuque Rodrigues de Luna  
Renato Silva de Lima  
Ylza Marluce Silva de Lima

### Colaboradores

Alan dos Santos Pimentel  
James Joyce Bezerra Gomes  
Maria Alice Silva de Paula

### Instituições Parceiras

INPE, CEMADEN, CBMAC,  
UFAC, CPTEC, SIPAM, ANA

### Realização

SEMAPI

### Apoio

FUNTAC



[cegdra@gmail.com](mailto:cegdra@gmail.com)



3213-3122



Rua das Acácias nº 279 Distrito Industrial  
CEP 69920-175 Rio Branco  
Acre - Brasil

Nº 081

09/05/2022



# PREVISÃO TRIMESTRAL

As análises indicadas neste relatório referem-se ao consenso da **PREVISÃO CLIMÁTICA SAZONAL** produzido pelo CPTEC/INPE, INMET e FUNCEME e ao **BOLETIM CLIMÁTICO DA AMAZÔNIA** do Centro Gestor e Operacional do Sistema de Proteção da Amazônia – CENSIPAM.

A Figura 1 mostra a previsão probabilística de precipitação em três categorias produzida com o método objetivo (CPTEC/INPE, INMET e FUNCEME), para o trimestre abril-maio-junho (AMJ) de 2022. **A previsão indica maior probabilidade de chuva acima da faixa normal no norte da região Norte e parte da região Nordeste do país, associadas às características de La Niña e ao padrão de aquecimento do Atlântico Tropical Sul. Em grande parte do país (áreas em amarelo) há maior probabilidade de chuva abaixo da normal.** As áreas em branco correspondem à igual probabilidade para as três categorias. Notar que AMJ é caracterizado por chuvas escassas na região central e chuvas mais abundantes nos extremos norte, leste e sul do Brasil.

Os dados do CPTEC/INPE, INMET e FUNCEME mostram as anomalias de temperatura da superfície do mar (TSM), precipitação e temperatura máxima para o mês de fevereiro. Notou-se a manutenção de anomalias negativas de TSM na região do Oceano Pacífico equatorial principalmente na porção leste, o que caracteriza a continuidade do fenômeno La Niña. Este fenômeno influenciou o comportamento da precipitação nas porções norte e sul do país. O padrão de circulação típico da época do ano contribuiu para o transporte de umidade do oceano Atlântico em direção a faixa norte do país, com precipitação acima da média, principalmente no setor oeste da Região Norte do Brasil.

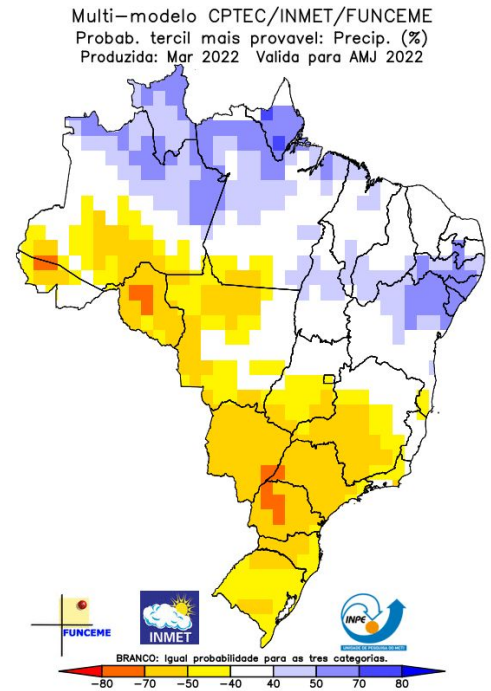

**Figura 01** - Previsão Climática sazonal por tercil (categorias abaixo da faixa normal, dentro da faixa normal e acima da faixa normal), gerada pelo método objetivo (CPTEC/INPE, INMET e FUNCEME). As áreas em branco indicam padrão climatológico (igual probabilidade para as três categorias).

**Nota:** O método objetivo é baseado em uma metodologia de regressão da média aritmética das previsões dos modelos que compõem o conjunto Multi Modelo Nacional (CPTEC/INMET/FUNCEME), que incorpora informação da destreza retrospectiva (1981-2010) das previsões desse conjunto.

**Fonte:**

[http://clima1.cptec.inpe.br/~rclima1/pdf\\_notatecnica/Nota\\_Tecnica.pdf](http://clima1.cptec.inpe.br/~rclima1/pdf_notatecnica/Nota_Tecnica.pdf)

Segundo o Sistema de Proteção da Amazônia - Sipam, “o indicativo é de manutenção do resfriamento anômalo no oceano Pacífico Equatorial, mais especificamente na região do Niño 3.4, com a persistência da condição de La Niña, favorecendo o aumento dos índices pluviométricos na porção norte da Amazônia. Quanto ao Atlântico, o prognóstico é de manutenção de áreas anormalmente aquecidas na região equatorial.”

Diante deste cenário, o **prognóstico para o trimestre de Abril, Maio e Junho de 2022 é de que a chuva deverá ficar acima dos padrões climatológicos no Amapá, Roraima, norte de Rondônia e do Mato Grosso, e faixas centro-norte dos estados do Amazonas, Pará e Maranhão. Nas demais áreas da Amazônia Legal, a precipitação ficará dentro dos padrões climatológicos.**

Quanto a **temperatura, esta ficará ligeiramente abaixo da média climatológica no leste do Acre, sul de Rondônia e sudoeste do mato Grosso. Nas demais áreas da Amazônia Legal, a temperatura ficará próxima da média histórica (Sipam, 2022).**

**ANOMALIA DE PRECIPITAÇÃO  
TRIMESTRE ABRIL-MAIO-JUNHO/2022**

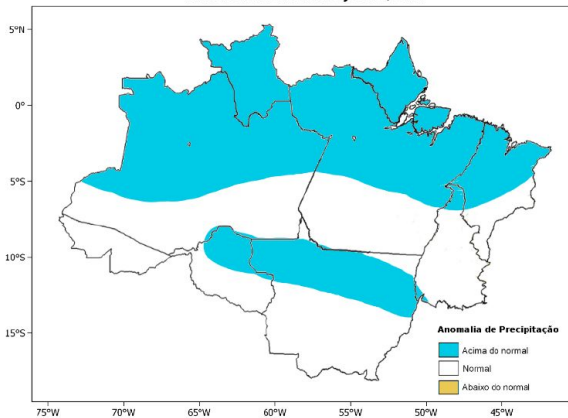

**Figura 02** - Prognóstico de anomalias de precipitação para o trimestre de Abril, Maio e Junho de 2022.

**ANOMALIA DE TEMPERATURA  
TRIMESTRE ABRIL-MAIO-JUNHO/2022**

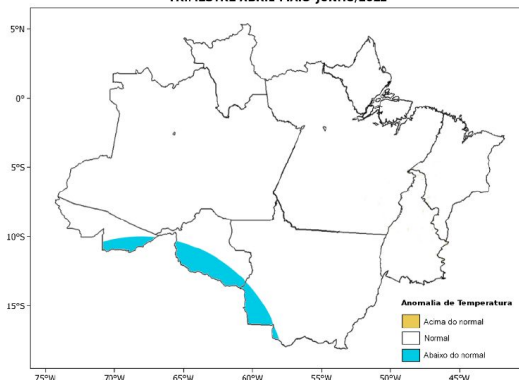

**Figura 03** - Prognóstico de anomalias de temperatura para o trimestre de Abril, Maio e Junho de 2022.

# PREVISÃO SEMANAL

A figura 2 mostra que no período de **09/05/2022 - 15/05/2022**, o prognóstico do NCEP-GFS/USA há previsão de chuva com volume acumulado na semana de **5 mm até 50 mm** para todo o estado, com indicativo de **anomalia negativa**, onde as chuvas deverão estar abaixo do esperado para o período, principalmente nas regiões do Juruá, Tarauacá-Envira e Baixo Acre, Alto Acre. Há indicativo de **anomalia levemente positiva**, onde as chuvas deverão estar acima dos esperado para o período, em pontos isolados nos municípios de Manoel Urbano e Santa Rosa do Purus.

Figura 2: Prognóstico NCEP-GFS/USA.

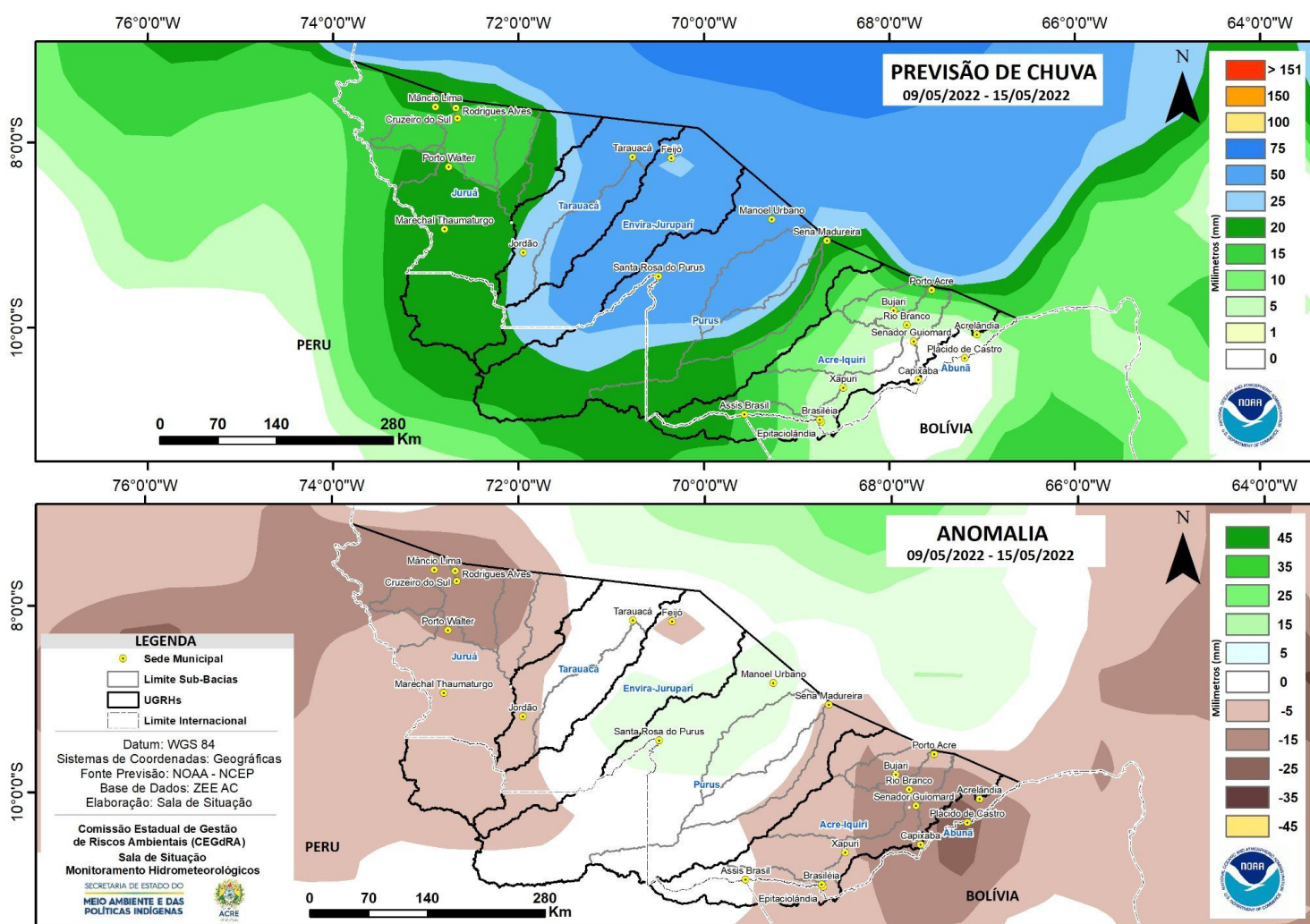

Fonte: [http://www.cpc.ncep.noaa.gov/products/Global\\_Monsoons/American\\_Monsoons/Hydro/Brazil/rh\\_amazonia.shtml#](http://www.cpc.ncep.noaa.gov/products/Global_Monsoons/American_Monsoons/Hydro/Brazil/rh_amazonia.shtml#)

# MONITORAMENTO HIDROMETEOROLÓGICO : PLATAFORMA DE COLETA DE DADOS NA BACIA DO RIO ACRE

SECRETARIA DE ESTADO DO  
MEIO AMBIENTE E DAS  
POLÍTICAS INDÍGENAS

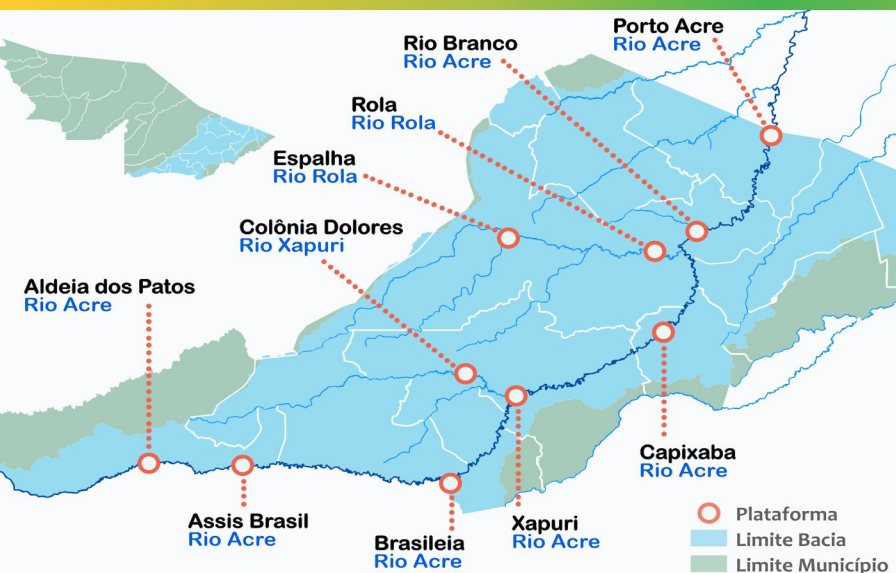

Na leitura de hoje (09/05/2022), as plataformas localizadas na Bacia do Rio Acre registraram redução de nível na leitura das 07 horas, exceto Xapuri e Porto Acre.

De acordo com as cotas definidas para Plataforma de Monitoramento Ambiental, o Rio Acre encontra-se em **Alerta Máximo** em Assis Brasil e Brasileia, **Atenção** em Rio Branco e **Observação** em Xapuri. O Espalha encontra-se em **Alerta Máximo**.

Segundo a ANA, não houve registro significativo de chuvas nas últimas 24 horas.

## DIAGRAMA UNIFILAR - MONITORAMENTO NÍVEL DE RIO CHUVA ACUMULADA

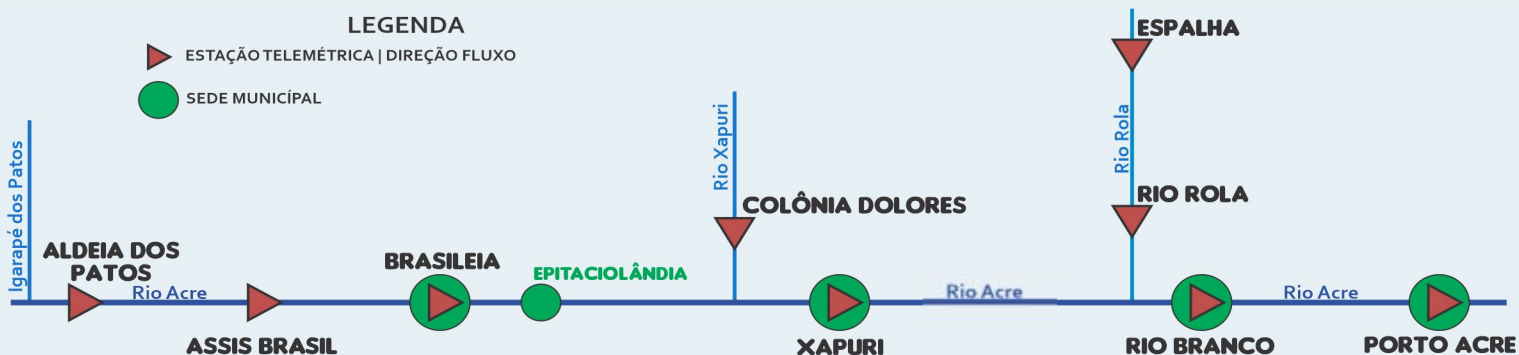

INFORMAÇÃO PLATAFORMA		NÍVEL DE RIO (m)				CHUVA ACUMULADA (mm)			
COD	NOME	Cota de Estiagem		NÍVEL ANTERIOR	NÍVEL ATUAL	12h	24h	96h	TOTAL DO MÊS MAIO
		Alerta	A. Máximo						
13439000	Aldeia dos Patos	9,00	9,50	SL	SL	0,0	0,0	0,0	7,80
13450000	Assis Brasil	4,00	3,50	2,90	2,83	0,0	0,0	1,4	8,20
13470000	Brasileia	4,00	3,50	2,79	2,39	0,0	0,0	0,0	17,40
13540000	Colônia Dolores	2,50	2,00	SL	SL	SD	SD	SD	SD
13550000	Xapuri	2,20	2,00	2,77	2,98	0,0	0,0	0,0	10,00
13600002	Rio Branco	3,00	2,69	4,26 <sup>1</sup>	3,96 <sup>1</sup>	0,0	0,0	0,0	13,80
13572000	Espalha(S. Belo H.)	3,50	3,00	1,96	1,92	0,0	0,0	0,2	47,80
13578000	Riozinho do Rola	3,50	3,00	4,20	4,07	SD	SD	SD	SD
13610001	Porto Acre	2,20	2,00	3,80 <sup>1</sup>	4,18 <sup>1</sup>	0,0	0,0	0,0	32,00
15324000	Plácido de Castro	2,20	2,00	5,08	5,03	SD	SD	SD	SD

Dados Nível: 07h00min/Dados Chuva: 10h00min (Horário de Brasília).

### LEGENDA

SL - Sem Leitura  
SD - Sem Dados

ANA - Agência Nacional de Águas.

INMET - Instituto Nacional de Meteorologia.

<sup>1</sup>Dados da Defesa Civil Estadual e Municipais do Acre (06h - Horário Local). Fonte: Gestor PCD - ANA.

**Alerta** - Cota de Alerta  
**A. Máximo** - Cota de Alerta Máximo

Cotas definidas para Plataforma de Monitoramento Ambiental TerraMA2.

**OBSERVAÇÃO** **ALERTA**  
**ATENÇÃO** **ALERTA MÁXIMO**



# MONITORAMENTO HIDROMETEOROLÓGICO : PLATAFORMAS DE COLETA DE DADOS NA BACIA DO RIO PURUS

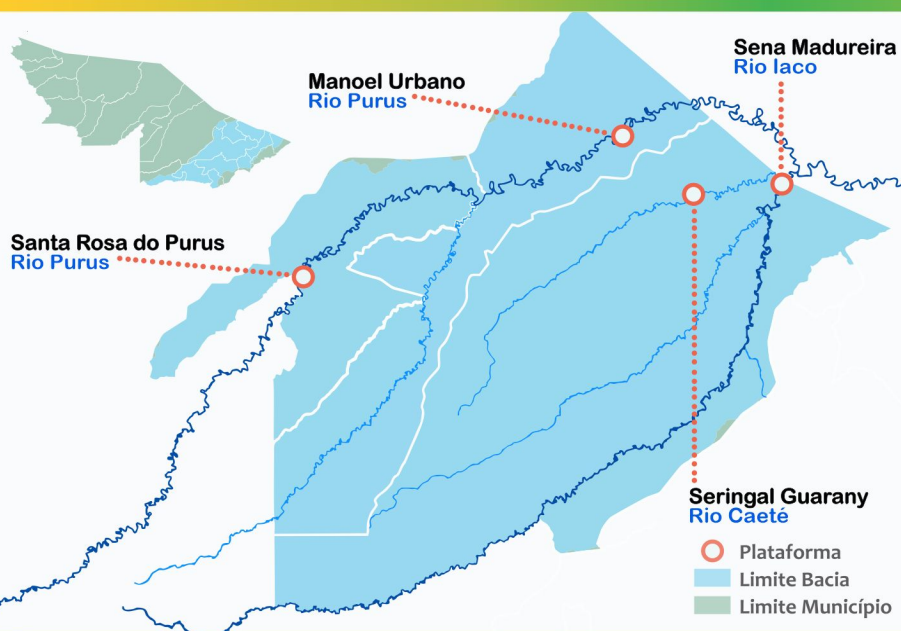

Na leitura de hoje (09/05/2022), as plataformas localizadas na Bacia do Rio Purus registraram redução de nível na leitura das 07 horas.

Segundo a ANA, não houve registro significativo de chuva nas últimas 24 horas.

## DIAGRAMA UNIFILAR – MONITORAMENTO NÍVEL DE RIO CHUVA ACUMULADA

**LEGENDA**  
 ESTAÇÃO TELEMÉTRICA | DIREÇÃO FLUXO    SEDE MUNICIPAL

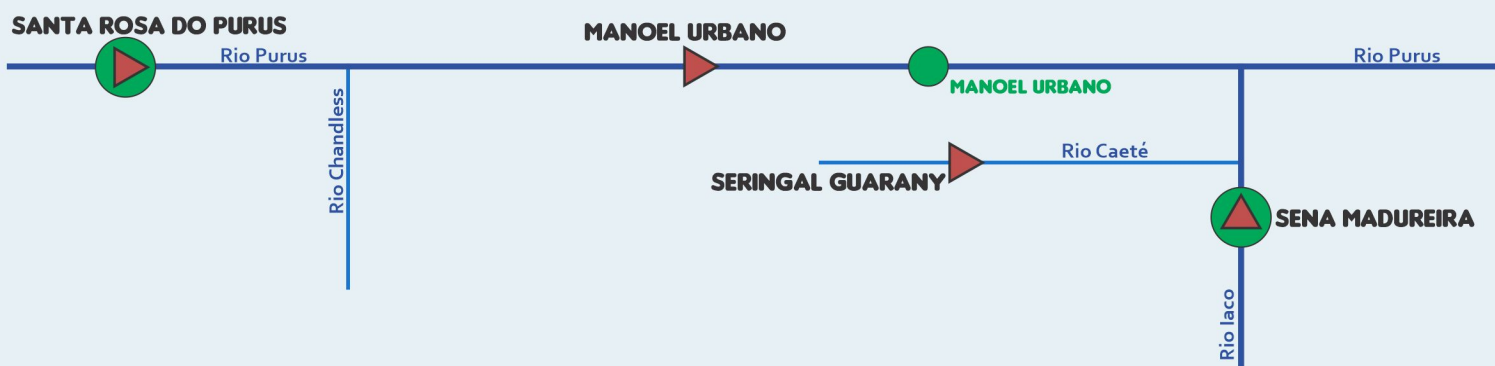

INFORMAÇÃO PLATAFORMA		NÍVEL DE RIO (m)				CHUVA ACUMULADA (mm)			
COD	NOME	Cota de Estiagem		NÍVEL ANTERIOR	NÍVEL ATUAL	12h	24h	96h	TOTAL DO MÊS MAIO
		Alerta	A. Máximo						
13180000	Manoel Urbano	2,50	2,00	5,66	5,48	0,0	0,0	0,0	107,00
00970003*	Santa Rosa do Purus	1,30	1,00	SL	SL	0,0	0,0	0,0	3,80
13310000	Sena Madureira	2,20	2,00	4,40	4,27	SD	SD	SD	SD

### LEGENDA

SL - Sem Leitura    Alerta - Cota de Alerta  
SD - Sem Dados    A. Máximo - Cota de Alerta Máximo

Dados Nível: 07h00min/Dados Chuva: 10h00min (Horário de Brasília).

Cotas definidas para Plataforma de Monitoramento Ambiental TerraMA2.

ANA - Agência Nacional de Águas.

Fonte: Gestor PCD - ANA.

\*PCD meteorológica localizada na parte urbana do município.

<sup>1</sup>Dados da Defesa Civil Estadual e Municipais do Acre (06h - Horário Local).

OBSERVAÇÃO    ALERTA  
 ATENÇÃO    ALERTA MÁXIMO

# MONITORAMENTO HIDROMETEOROLÓGICO : PLATAFORMA DE COLETA DE DADOS NA BACIA DOS RIOS TARAUACÁ/ENVIRA

SECRETARIA DE ESTADO DO  
MEIO AMBIENTE E DAS  
POLÍTICAS INDÍGENAS



Na leitura de hoje (**09/05/2022**), das plataformas localizadas na bacia do Tarauacá-Envira, Tarauacá apresentou redução de nível na leitura das 07 horas.

Segundo a ANA, não houve registro significativo de chuva nas últimas 24 horas.

## DIAGRAMA UNIFILAR - MONITORAMENTO NÍVEL DE RIO CHUVA ACUMULADA



### LEGENDA

ESTAÇÃO TELEMÉTRICA | DIREÇÃO FLUXO SEDE MUNICIPAL

INFORMAÇÃO PLATAFORMA		NÍVEL DE RIO (m)				CHUVA ACUMULADA (mm)			
COD	NOME	Cota de Estiagem		NÍVEL ANTERIOR	NÍVEL ATUAL	12h	24h	96h	TOTAL DO MÊS MAIO
		Alerta	A. Máximo						
12650000	Feijó	2,50	2,00	SL	SL	0,0	0,0	0,0	16,80
00971002	Jordão	1,70	1,50	SL	SL	0,0	0,0	0,0	20,40
12640000	Seringal Santa Helena	2,50	2,00	SL	SL	SD	SD	SD	SD
12590000	Tarauacá	2,20	2,00	4,95	4,51	0,0	0,0	2,0	19,60

### LEGENDA

**SL** - Sem Leitura    **Alerta** - Cota de Alerta  
**SD** - Sem Dados    **A. Máximo** - Cota de Alerta Máximo

ANA - Agência Nacional de Águas.

INMET - Instituto Nacional de Meteorologia.

Fonte: Gestor PCD - ANA.

<sup>1</sup>Dados da Defesa Civil Municipal (06h - Horário Local).

Dados Nível: 07h00 / Dados Chuva: 10h00 (Horário de Brasília).

Cotas definidas pela Plataforma de Monitoramento Ambiental TerraMA<sup>2</sup>.

OBSERVAÇÃO    ALERTA  
 ATENÇÃO    ALERTA MÁXIMO

# MONITORAMENTO HIDROMETEOROLÓGICO : PLATAFORMA DE COLETA DE DADOS NA BACIA DO RIO JURUÁ

SECRETARIA DE ESTADO DO  
MEIO AMBIENTE E DAS  
POLÍTICAS INDÍGENAS

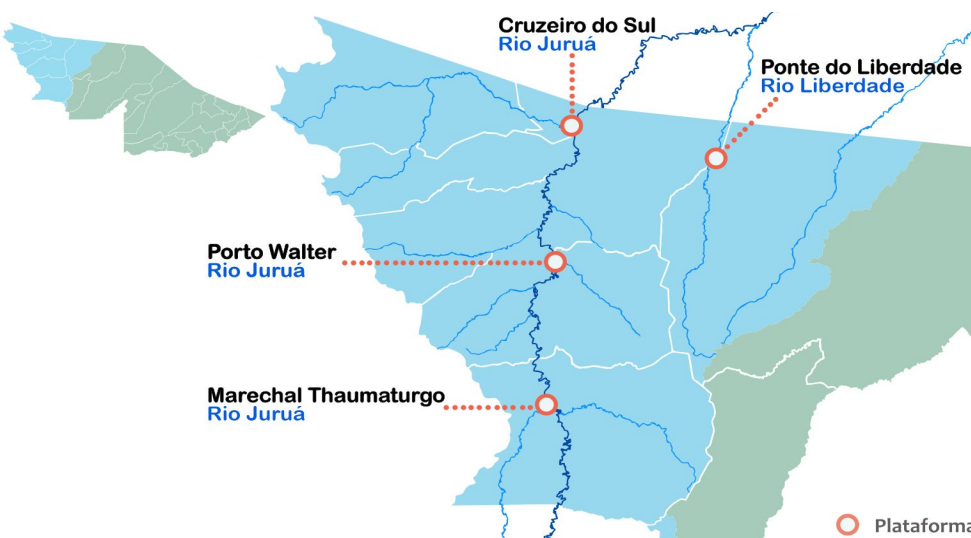

Na leitura de hoje (09/05/2022), das plataformas localizadas na Bacia do Juruá, Ponte do Liberdade registrou redução de nível na leitura das 07 horas.

De acordo com as cotas definidas para Plataforma de Monitoramento Ambiental, o Rio Liberdade encontra-se em **Atenção**.

Segundo a ANA, não houve registro significativo de chuva nas últimas 24 horas.

## DIAGRAMA UNIFILAR – MONITORAMENTO



## NÍVEL DE RIO



## CHUVA ACUMULADA

### LEGENDA

- ESTAÇÃO TELEMÉTRICA | DIREÇÃO FLUXO
- SEDE MUNICIPAL



INFORMAÇÃO PLATAFORMA		NÍVEL DE RIO (m)				CHUVA ACUMULADA (mm)			
COD	NOME	Cota de Inundação		NÍVEL ANTERIOR	NÍVEL ATUAL	12h	24h	96h	TOTAL DO MÊS MAIO
		Alerta	A. Máximo						
12500000	Cruzeiro do Sul	2,30	2,00	SL	SL	SD	SD	SD	SD
00772006**	Mâncio Lima	-	-	SL	SL	0,0	0,0	0,2	39,40
12510500	Ponte do Liberdade	1,30	1,00	2,00	1,95	0,0	0,0	0,0	0,60
12390000	Porto Walter	2,50	2,00	SL	SL	SD	SD	SD	SD

### LEGENDA

SL - Sem Leitura    Alerta - Cota de Alerta  
SD - Sem Dados    A. Máximo - Cota de Alerta Máximo

ANA - Agência Nacional de Águas.

Fonte: Gestor PCD - ANA.

\*Dados leiturista in loco (05h30 - Horário Local).

\*\*PCD meteorológica localizada na parte urbana do município.

<sup>1</sup>Dados da Defesa Civil Municipal (06h - Horário Local).

Dados Nível: 07h00min/Dados Chuva: 10h00min (Horário de Brasília).

Cotas definidas pela Plataforma de  
Monitoramento Ambiental TerraMA<sup>2</sup>.

- OBSERVAÇÃO
- ATENÇÃO
- ALERTA
- ALERTA MÁXIMO



# GLOSSÁRIO

## SIGLAS INSTITUCIONAIS

- ANA** - Agência Nacional de Águas  
**CPTEC** - Centro de Previsão de Tempo e Estudos Climáticos  
**CENSIPAM** - Centro Gestor e Operacional do Sistema de Proteção da Amazônia  
**CPRM** - Companhia de Pesquisa de Recursos Minerais  
**INPE** - Instituto Nacional de Pesquisas Espaciais  
**IMC** - Instituto de Mudanças Climáticas e Regulação dos Serviços Ambientais  
**NCEP** - National Centers for Environmental Prediction  
**NOAA** - National Oceanic & Atmospheric Administration  
**SEMAPI** - Secretaria de Estado do Meio Ambiente e das Políticas Indígenas

## SIGLAS TÉCNICAS

- GFS** - Global Forecast System é um modelo de previsão meteorológico produzido pelo NCEP  
**TSM** - Temperatura da superfície do mar  
**ENOS** - Fenômeno El Niño-Oscilação Sul  
**ZCAS** - Zona de Convergência Intertropical  
**GOES** - Geostationary Operational Environmental Satellite  
**PCD** - Plataforma de Coleta de Dados