



RELATÓRIO DE GESTÃO 2019 - SEMA

SECRETARIA DE ESTADO DE
MEIO AMBIENTE

RELATÓRIO DE GESTÃO – 2019

RELATÓRIO FOTOGRÁFICO

Órgãos dos Colegiados



Figura 1. 1ª Reunião Ordinária do CEMACT
Fonte: CEMACT/SEMA, 2019.



Figura 2. 1ª Reunião Ordinária do CEMACT
Fonte: CEMACT/SEMA, 2019.



Figura 3. 1ª Reunião Ordinária do CFE
Fonte: CEMACT/SEMA, 2019.



Figura 4. 1ª Reunião Ordinária do CFE
Fonte: CEMACT/SEMA, 2019.

UCEGEO



Figura 5. Participação dos workshops workshop Políticas ambientais do estado do Acre, **Fonte:** Sema, 2019



Figura 6. Oficina do Diagnóstico dos Conflitos Fundiários e Socioambientais na PGE.



Figura 7. Apresentação do Sistema de Monitoramento de focos - CEMADEN



Figura 8. Oficina do Diagnóstico dos Conflitos Fundiários e Socioambientais na PGE.



Figura 9. Elaboração dos dados para reunião Comando e Controle.



Figura 10. Reunião setorial para definição do plano de ação para os PDC'S e PPDC'S.



Figura 11. Reunião com IPAM



Figura 12. Webinar MapBiomass Alerta



Figura 13. Curso de monitoramento ambiental



Figura 14. Curso de monitoramento ambiental



Figura 15. Reunião de força tarefa - Operação Verde Brasil.



Figura 16. Rotas terrestres para IBAMA.



Figura 17. Rota aérea IBAMA.

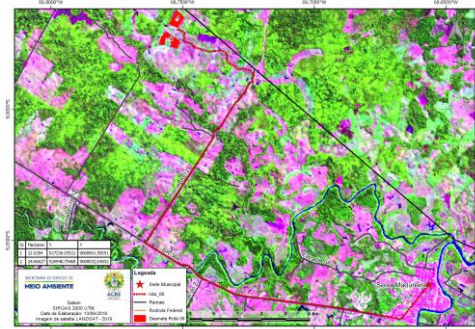

Figura 18. Sede do ICMBio.

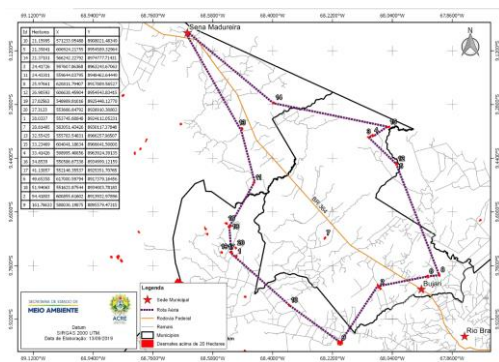

Figura 19. Apresentação do CIGMA-Acre



Figura 20. Cigma



Figura 21. Reunião sobre o MAP Biomas Alerta no Ministério Público Estadual



Figura 22. Oficina de Planejamento do PRA Acre



Figura 23. Curso de uso de GPS



Figura 24. Curso de uso de GPS



Figura 25. Capacitação MAP Biomas Alerta



Figura 26. Apresentação do CIGMA-Acre



Figura 27. Apresentação do CIGMA-Acre



Figura 28. Verificação de passivo ambiental nas APAS



Figura 29. Elaboração da preparação da Base cartográfica



Figura 30. Mapa de Localização do local escolhido para o Mutirão do PRA

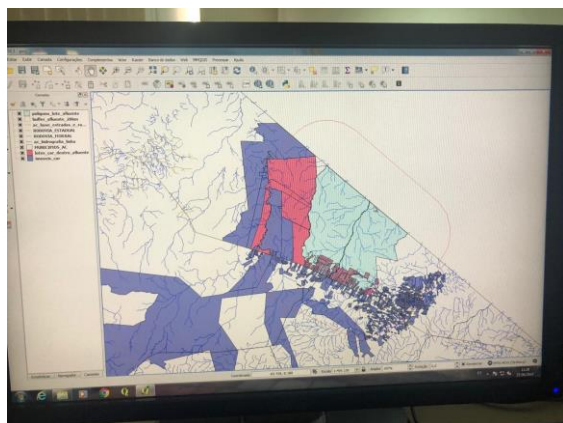

Figura 31. Mapa temático para cronograma de recuperação de APP



Figura 32. Elaboração da base para apoio ao mutirão

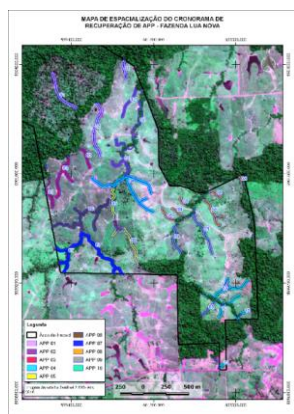

Figura 33. Apoio aos produtores rurais

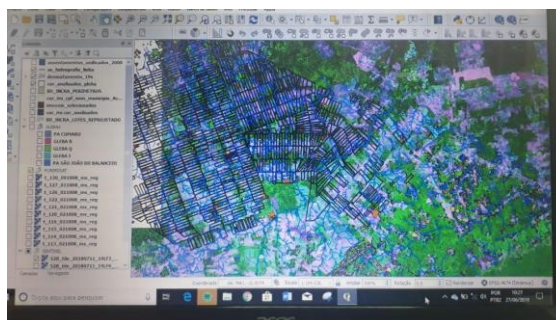

Figura 34. Visita técnica



Figura 35. Croqui esquemático



Figura 36. Workshop políticas ambientais do estado do Acre

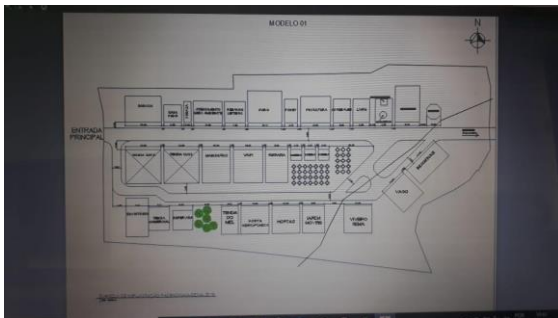

Figura 37. Planta de reforma de interiores

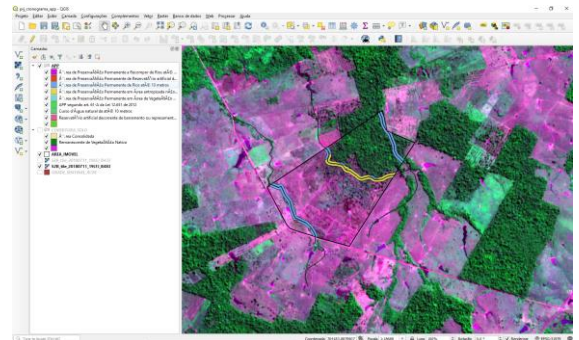

Figura 38. Planta final do layout do espaço Sema

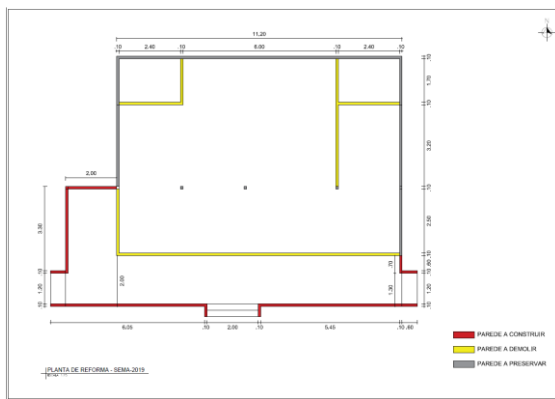

Figura 39. Visita a ExpoAcre

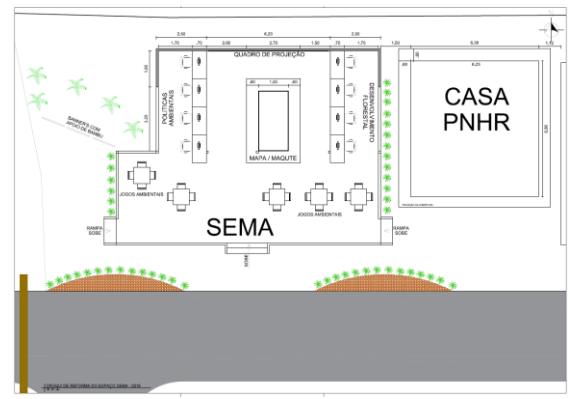

Figura 40. Definição de metodologia para desmatamento nos assentamentos



Figura 41. Mapa de situação do desmatamento no PA Walter Arce

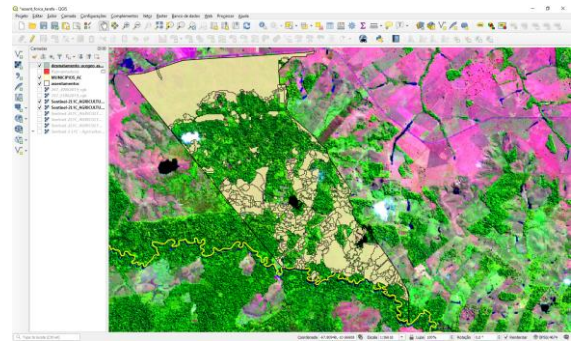

Figura 42. Cicatriz de Queimadas

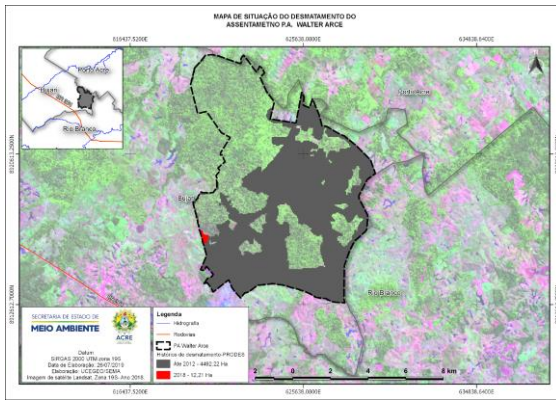

Figura 43. Cicatriz de Queimadas

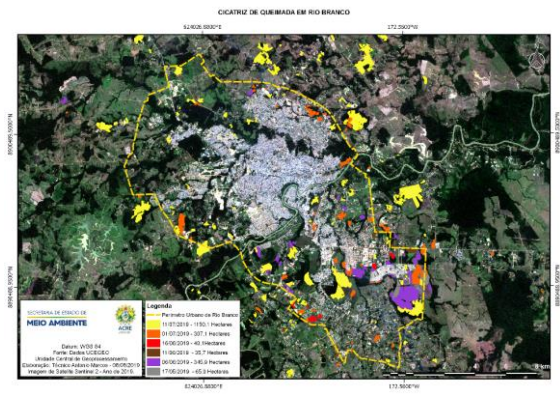

Figura 44. Revisão do layout dos boletins da sala de situação

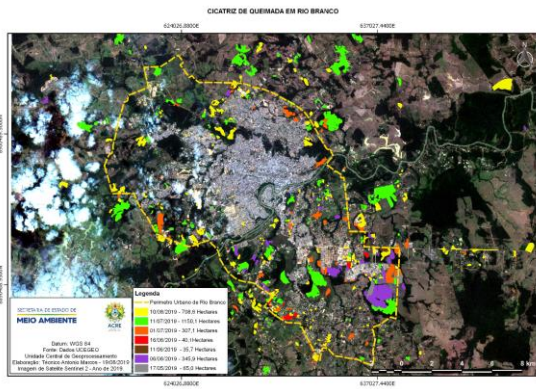

Figura 45. Mapa da situação do desmatamento na Gleba Afluente



Figura 46. Tratamento dos dados para os setores

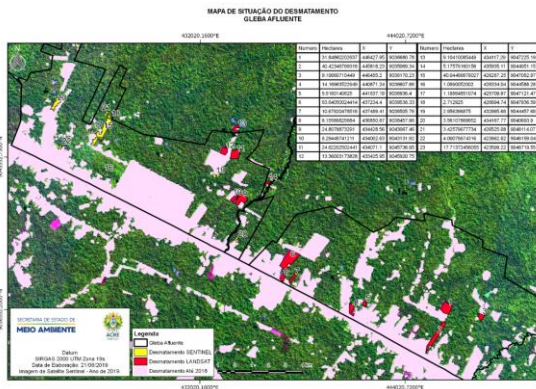

Figura 47. Carta imagem da Gleba Afluente

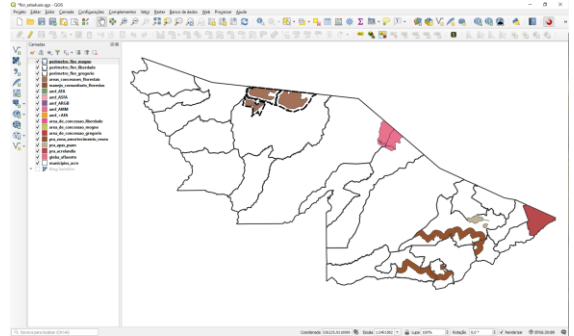

Figura 48. Carta imagem para Semeia e Exército

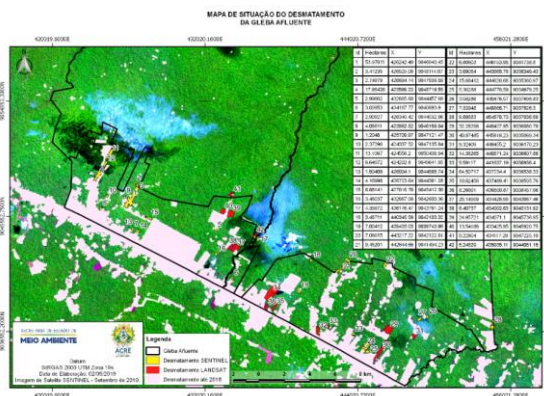

Figura 49. Monitoramento socioambiental na comunidade Riozinho do Andirá no município Bujari

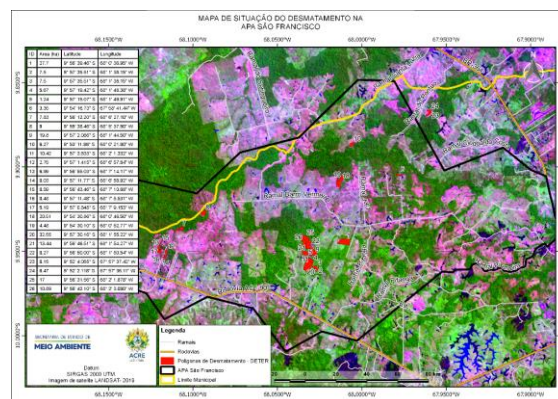

Figura 50 Monitoramento socioambiental na comunidade Riozinho do Andirá no município Bujari



Figura 51. Monitoramento socioambiental na comunidade Riozinho do Andirá no município Bujari



Figura 52. Monitoramento socioambiental na comunidade Riozinho do Andirá no município Bujari



Figura 53. Monitoramento socioambiental na comunidade Riozinho do Andará no município Bujari



Figura 54. Monitoramento socioambiental na comunidade Riozinho do Andará no município Bujari



Figura 55. Monitoramento socioambiental na comunidade Mossoró no município Acrelândia



Figura 56. Monitoramento socioambiental na comunidade Mossoró no município Acrelândia



Figura 57. Verificação de passivo ambiental nas APAS



Figura 58. Workshop políticas ambientais do estado do Acre

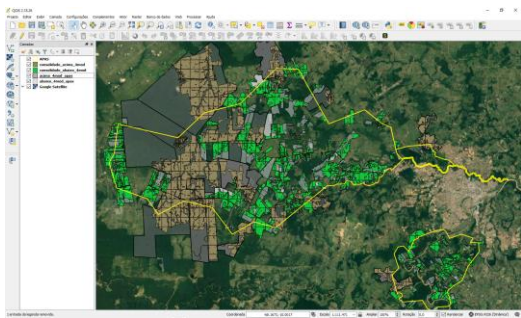

Figura 59. Oficina de apresentação do diagnóstico dos conflitos fundiários e socioambientais.



Figura 60. Apresentação CEMADEN



Figura 61. Oficina do Grupo de Geográfico DTASO, no Peru



Figura 62. Oficina do Grupo de Geográfico DTASO, no Peru



Figura 63. Reunião setorial para definir plano de Ação



Figura 64. Reunião de validação do planejamento Sema para o PRA



Figura 65. Reunião com equipe do IPAM



Figura 66. Participação de Webinar do MAP Biomas Aleta



Figura 67. Participação de Webinar do MAP Biomas Aleta



Figura 68. Participação nas reuniões da Comissão Estadual de Gestão de Riscos Ambientais - CEGdRA



Figura 69. Participação nas reuniões da Comissão Estadual de Gestão de Riscos Ambientais - CEGdRA



Figura 70. Participação nas reuniões da Comissão Estadual de Gestão de Riscos Ambientais - CEGdRA

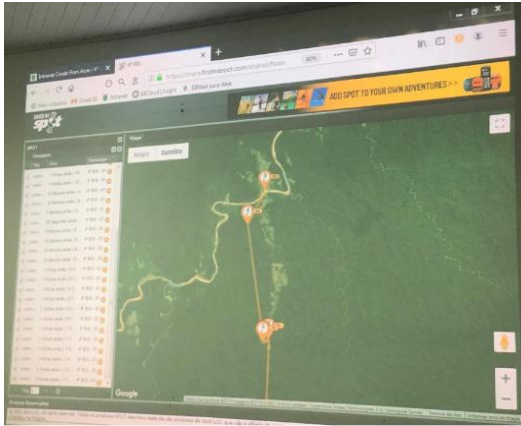

Figura 71. Oficina do PRA

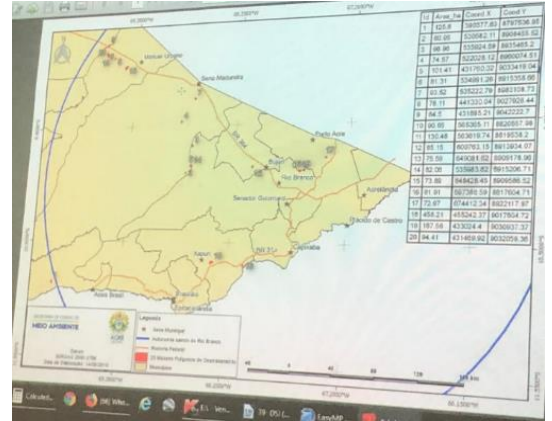

Figura 72. Treinamento de GPS



Figura 73. Treinamento a técnicos do IMAC e MPAC



Figura 74. Visita técnica do IFAC Xapuri a Sala de Situação



Figura 75. Mapa de localização de mutirão do PRA



Figura 76. Mapa de possíveis áreas desmatadas



Figura 77. Organização da base cartográfica da Floresta Estadual do Afluento

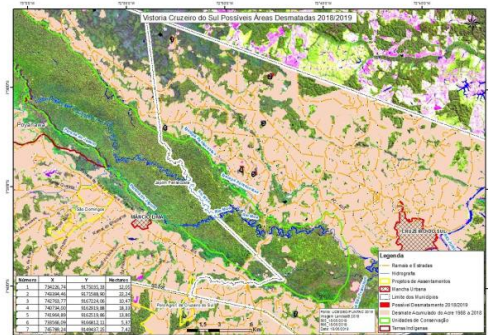

Figura 78. Monitoramento socioambiental na comunidade Riozinho do Andará no município Bujari

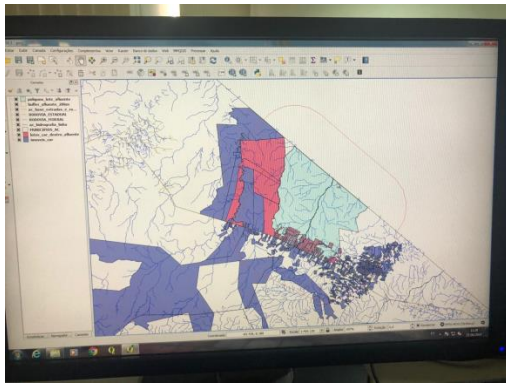

Figura 79. Mapa PSAM

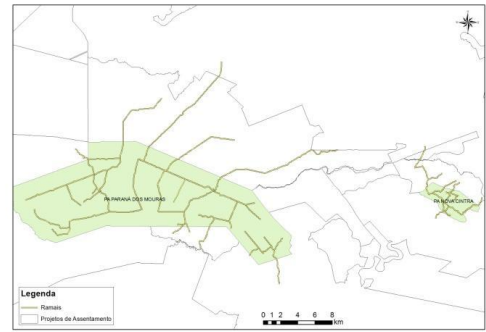

Figura 80. Mapa planejamento de sobrevoos

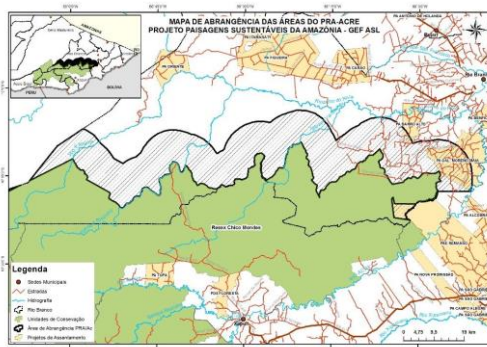

Figura 81. Definição de metodologia de desmatamento

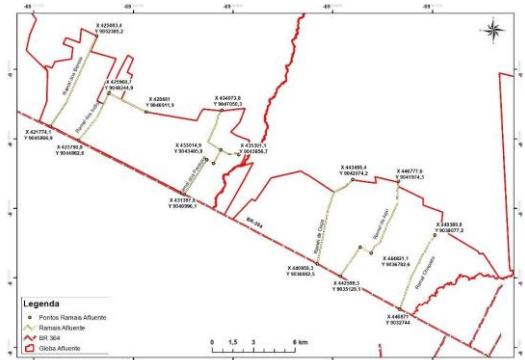

Figura 82. Mapa de Unidades de Conservação

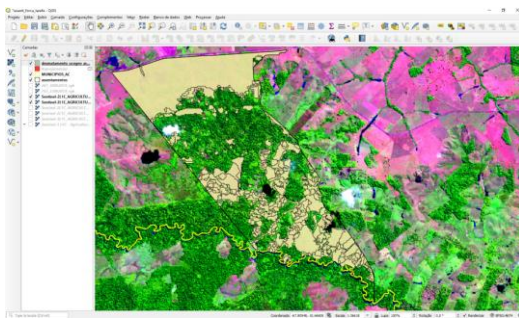

Figura 83. Mapa de Unidades de Conservação

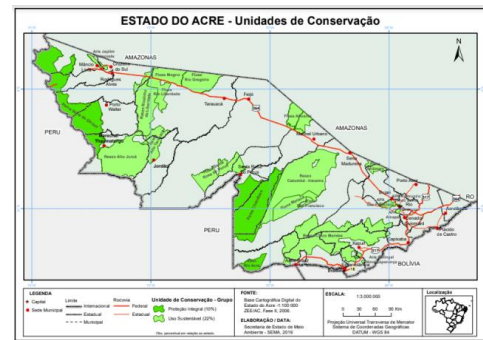

Figura 84. Mapa MPF

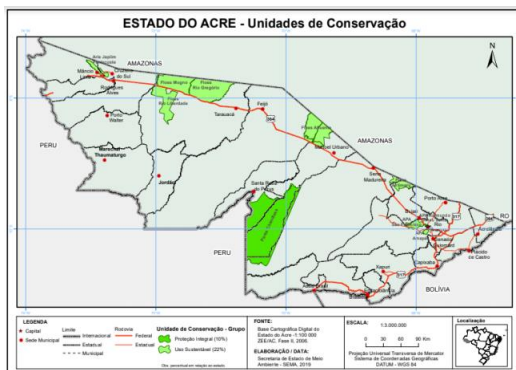

Figura 85. Mapas para subsidiar atividades de campo

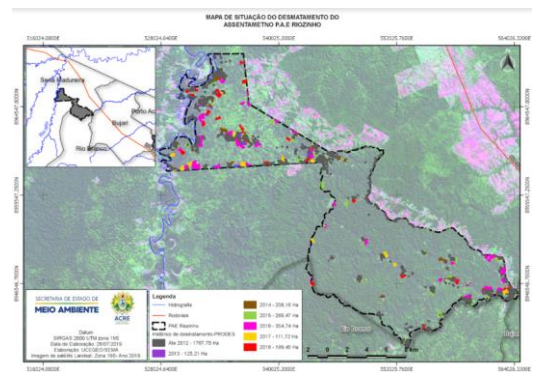

Figura 86. Mapa de Ramais

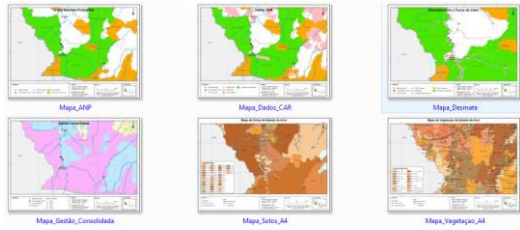

Figura 87. Mapa de Ramais

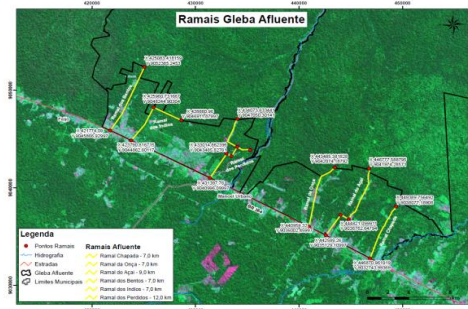

Figura 88. Mapa de Ramais

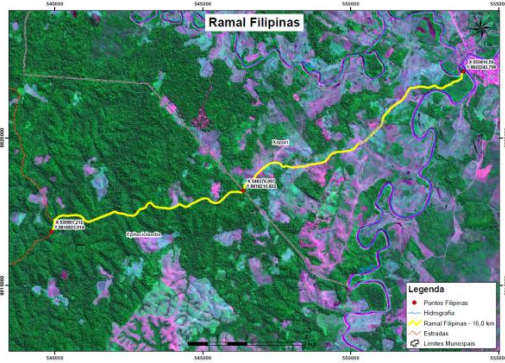

Figura 89. Mapa de Ramais



Figura 90. Mapa PSAM

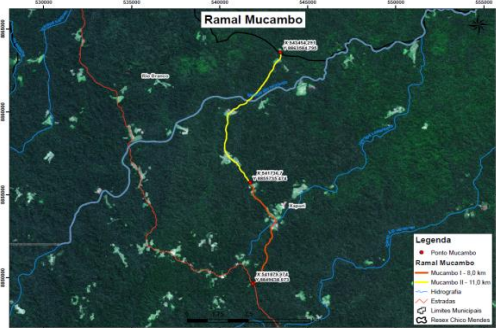

Figura 91. Mapa PSAM

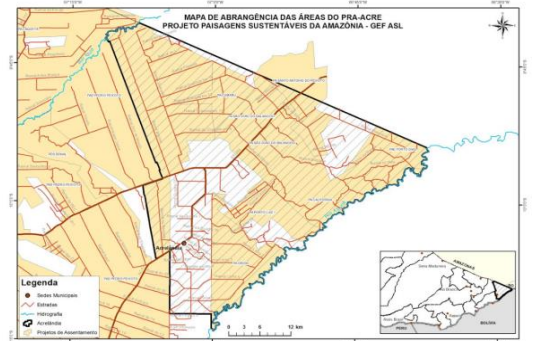

Figura 92. Mapa de áreas desmatadas

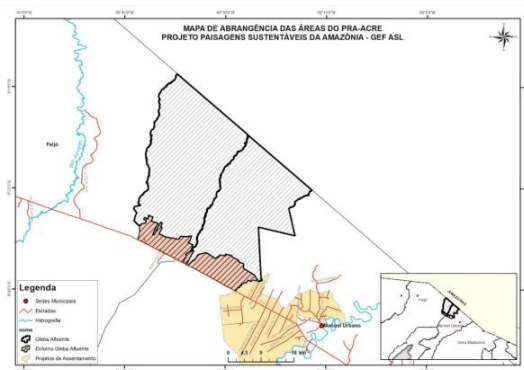

Figura 93. Mapa PSAM

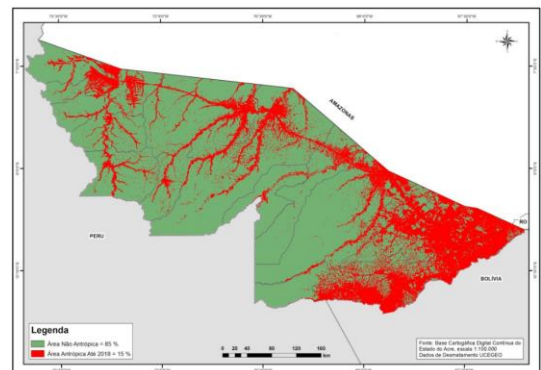

Figura 94. Mapas de cobertura da terra

MUNICÍPIO	ÁREA TOTAL (km²)	ÁREA DESMATADA (km²)	PERCENTUAL DE DESMATE (%)
Aracruz	133,20	36,15	27,13
Colatina	243,12	45,32	18,64
Conceição de Lopo Alves	538,29	114,45	21,26
Governador Valadares	433,12	75,18	17,36
Ilheus	163,12	25,18	15,44
Itapiciranga	103,12	18,12	17,57
Ituberaba	133,12	22,18	16,66
Maratá	153,12	28,12	18,37
Muniz Fonges	113,12	20,18	17,83
Novo Horizonte	183,12	32,12	17,54
Os Valadares	123,12	20,12	16,34
Ourém	143,12	24,12	16,86
Pinheiros	163,12	28,12	17,24
Presidente Dutra	223,12	36,12	16,19
Teófilo Otonari	183,12	32,12	17,54
Várzea Grande	203,12	36,12	17,78
Vitoria	243,12	45,32	18,64

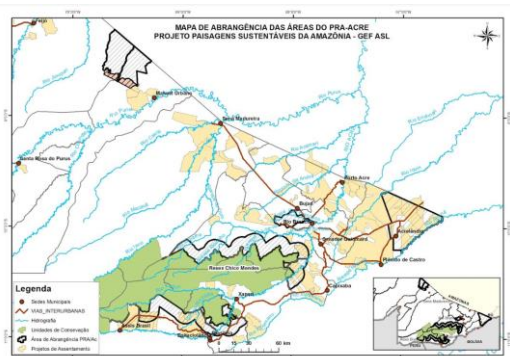
Figura 95. Planilhas de desmate 2019



Figura 96. Mapa de desmatamento 2019



Figura 97. Mapa de desmatamento 2019

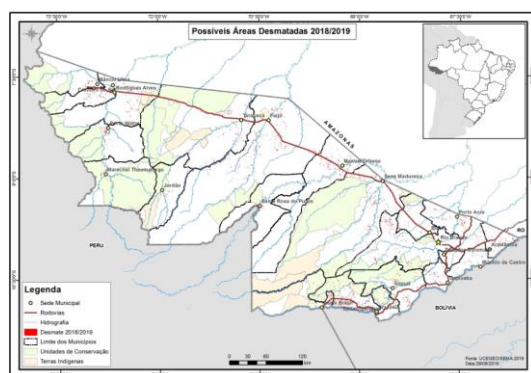

Figura 98. Mapa de desmatamento 2019

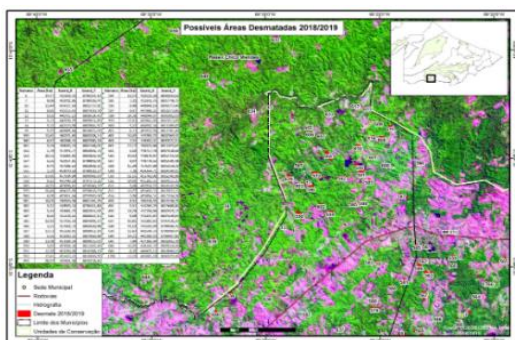

Figura 99. Mapa de desmatamento 2019

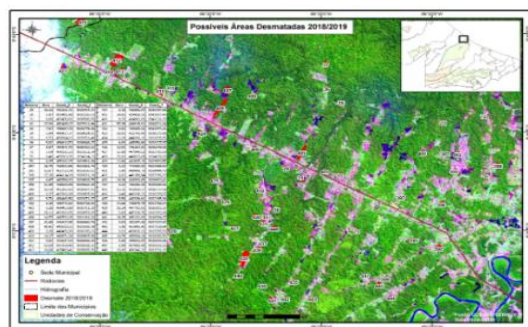

Figura 100. Mapa de desmatamento 2019

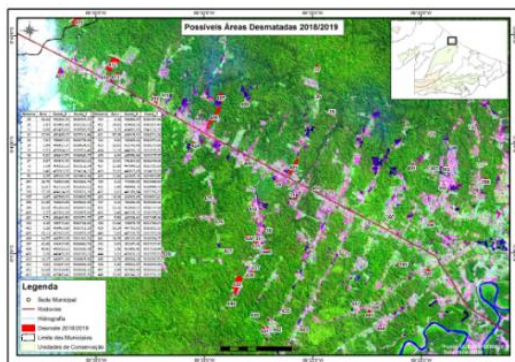

Figura 101. Mapa do Programa REM



Figura 102. Mapa PRA

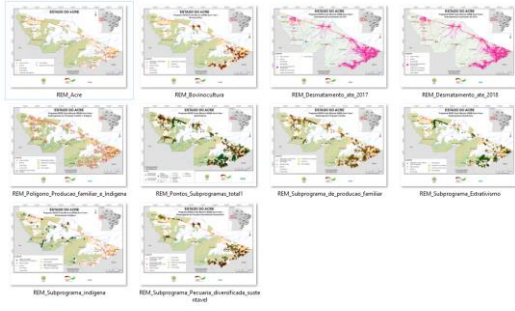

Figura 103. Mapa PSAM

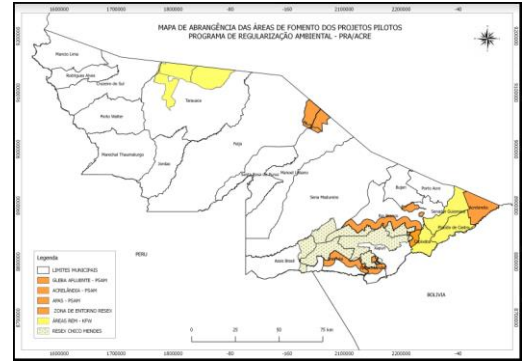

Figura 104. Mapa PSAM

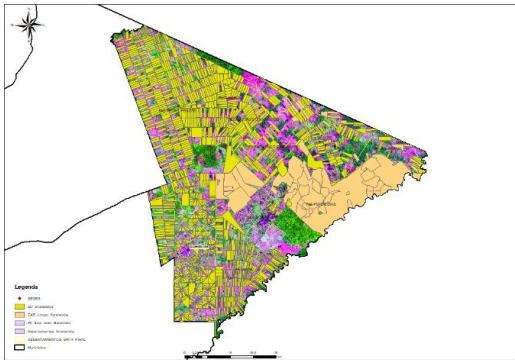

Figura 105. Mapa PSAM

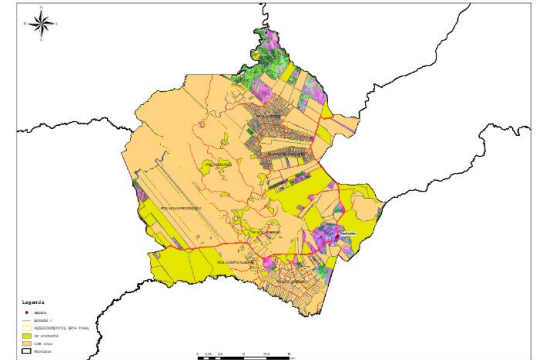

Figura 106. Mapa PSAM

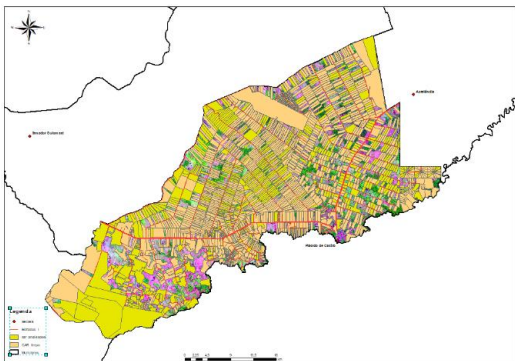

Figura 107. Mapa Desmatamento

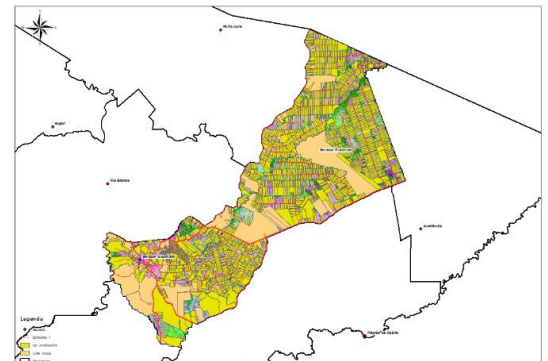

Figura 108. Mapa IPC



Figura 109. Mapa de desmate 2019



Figura 110. Mapa Desmatamento

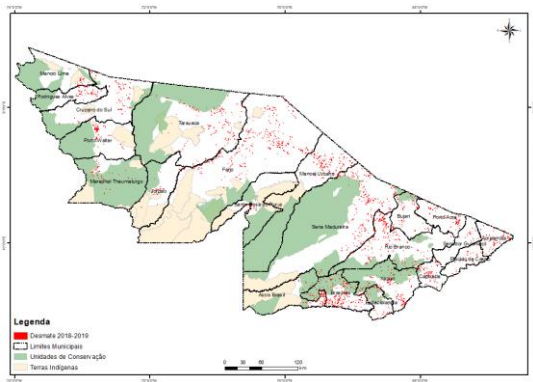

Figura 111. Licença Ambiental

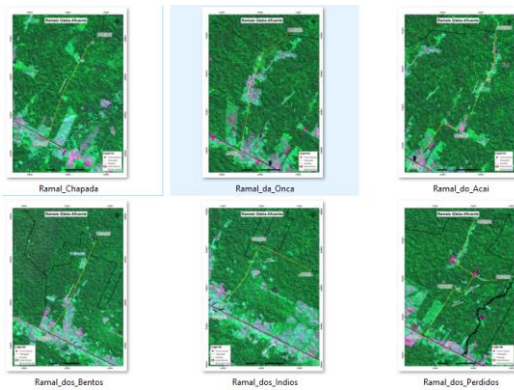

Figura 112. Mapa CAR/PRA

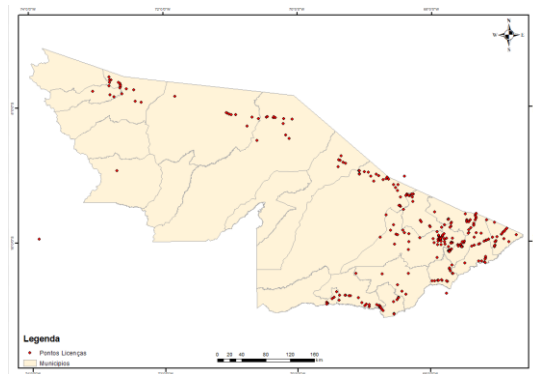

Figura 113. Mapa de localização do Parque Estadual do Chandles

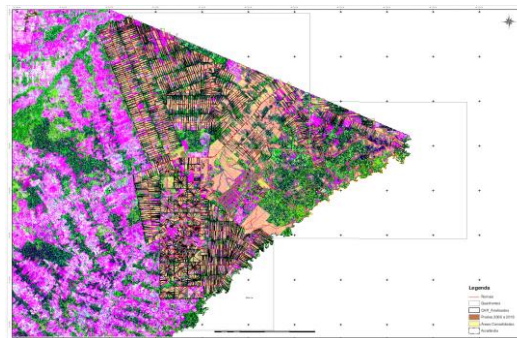

Figura 114. Mapa a Floresta Estadual do Gregório e do Antimary

Sala de Situação

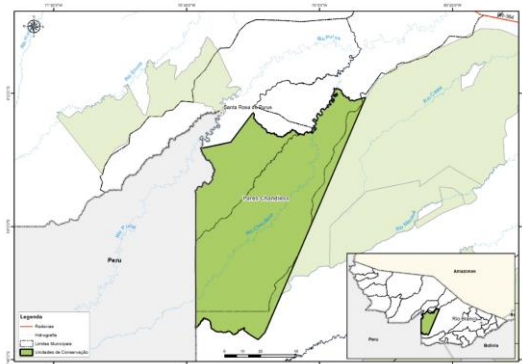

Figura 115. Visita da ANA (Agência Nacional de Águas)
Local: Sala de Situação, Rio Branco/AC.
Data: 12/02/2019

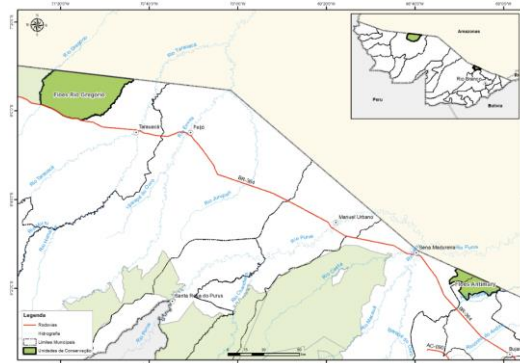

Figura 116. Visita da ANA (Agência Nacional de Águas)
Local: Sala de Situação, Rio Branco/AC.
Data: 12/02/2019



Figura 117. Mapa PSAM Centro Multifuncional - Capacitação
Local: Boca do Acre - AM
Data: 06/05/2019



Figura 118. Mapa PSAM Centro Multifuncional - Capacitação
Local: Boca do Acre - AM
Data: 06/05/2019



Figura 119. Visita técnica da turma de Engenharia Florestal - UFAC



Figura 120. Reunião do comando e controle - Monitoramento do desmatamento e queimadas



Figura 121. Reunião para discussão do monitoramento de desmatamento e queimadas



Figura 122. Curso de Monitoramento ambiental
Local: Sala de Reunião do CAR, Funtac, Rio Branco - AC
Data: 27 e 28/08/2019



Figura 123. Curso de Monitoramento ambiental



Figura 124. Curso de Monitoramento ambiental



Figura 125. Visita da Técnica 1º Curso Internacional de Proteção de Defesa Civil a Sala de Situação e Ucegeo



Figura 126. Visita da Técnica 1º Curso Internacional de Proteção de Defesa Civil a Sala de Situação e Ucegeo



Figura 127. Visita do Embaixador do Reino Unido



Figura 128. Visita do Embaixador do Reino Unido



Figura 129. Capacitação no Workshop Map Biomass Alerta



Figura 130. Visita técnica da turma de Geografia a Sala de Reunião



Figura 131. Visita técnica da turma de Geografia a Sala de Situação/CAR/Ucegeo



Figura 132. Visita técnica dos pesquisadores participantes do Projeto Científico Internacional – Dados a Prova D'água e MAP FIRE

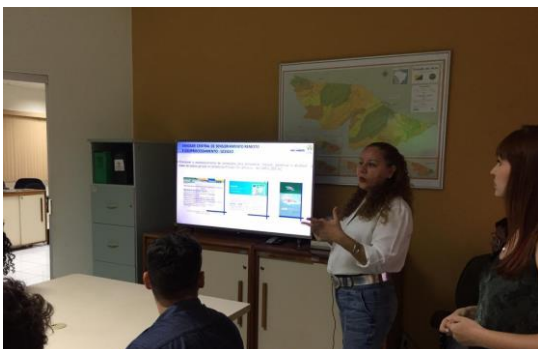

Figura 133. Visita técnica dos pesquisadores participantes do Projeto Científico Internacional – Dados a Prova D'água e MAP FIRE
Data: 10/10/2019



Figura 134. Capacitação da equipe sema na Consultoria de Mapeamento de Processos

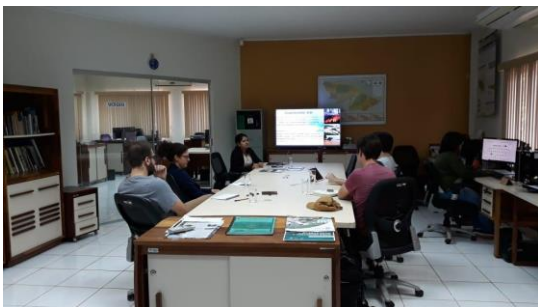

Figura 135. Capacitação da equipe sema na Consultoria de Mapeamento de Processos



Figura 136. Treinamento de estágio supervisionado UFAC alunos de GEOGRAFIA



Figura 137. Dia da água



Figura 138. Dia da água



Figura 139. Fórum dos Governadores



Figura 140. Fórum dos Governadores



Figura 141. Entrevista na Rádio Difusora



Figura 142. Participação do Seminário Secas e Inundações



Figura 143. Audiência Pública: Pauta problemática das queimadas em Rio Branco



Figura 144. Audiência Pública: Pauta problemática das queimadas em Rio Branco



Figura 145. Entrevista com Dr Vera, Diretora Executiva e Coordenadora da unidade de situação. Rede Amazônica.



Figura 146. Palestra Sobre Reciclagem - Funtac



Figura 147. Mês do Meio Ambiente - Universidade Federal do Acre



Figura 148. Mês do Meio Ambiente - Universidade Federal do Acre



Figura 149. Dados a prova D'água



Figura 150. Dados a prova D'água



Figura 151. Exposição Agropecuária do Acre (Expoacre)/27 de julho a 4 de agosto



Figura 152. Viver Ciência Parque de exposições



Figura 153. Elaboração do boletim do tempo



Figura 154. Monitoramento do Nível dos Rios do Estado do Acre

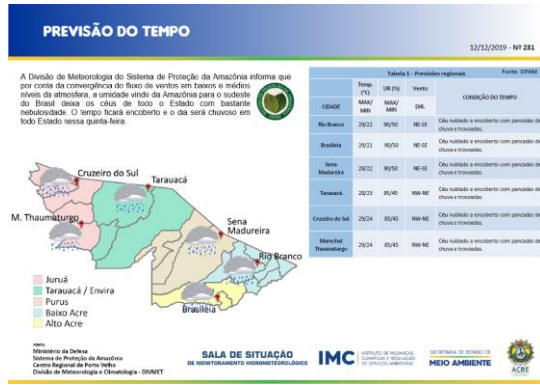

Figura 155. Monitoramento pluviométrico

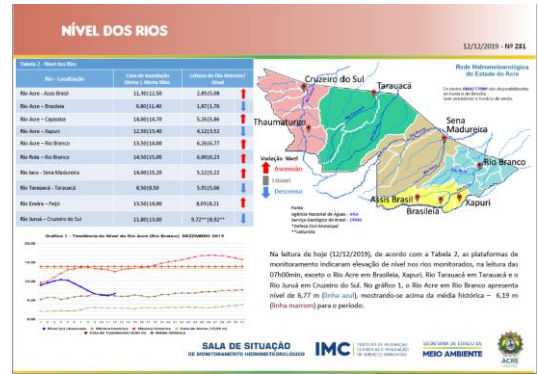

Figura 156. Relatório hidrometeorológico

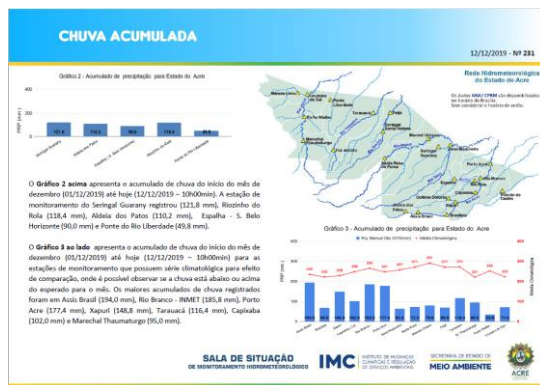

Figura 157. Dados por bacia

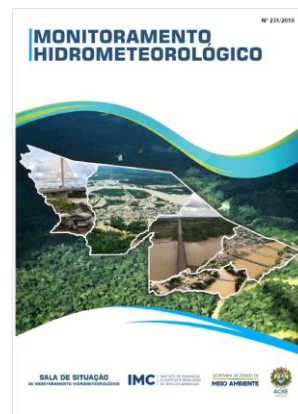

Figura 158. Previsão semanal e

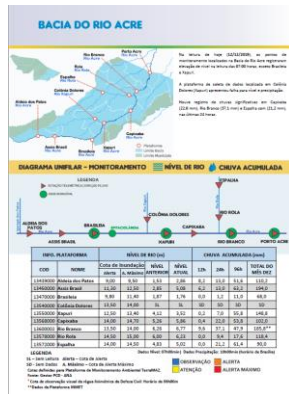

Figura 159. Relatório de queimadas

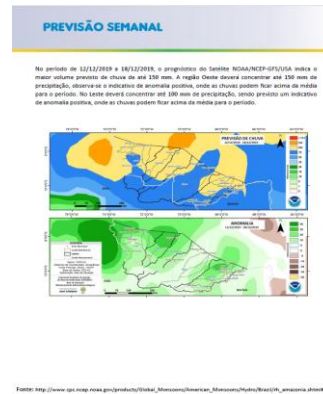

Figura 160. Risco de Fogo



Figura 161. Qualidade do ar

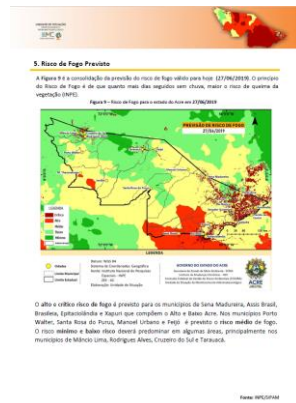

Figura 162. Qualidade do ar

Escritório Técnico do CAR e PRA

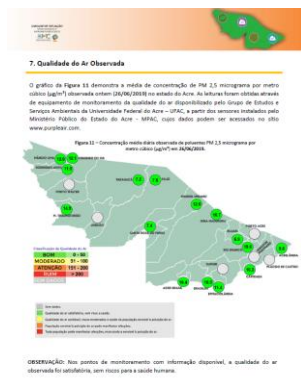

Figura 163. Sala de atendimento do IMAC antes da Integração com o CAR
Fonte: Escritório do CAR, 2019

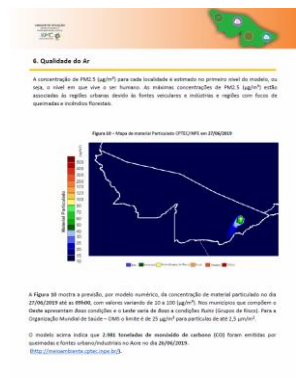

Figura 164. Novo espaço de atendimento do CAR na Funtac
Fonte: Escritório do CAR, 2019



Figura 165. Novo espaço de atendimento do CAR na Funtac
Fonte: Asscom/UFAC



Figuras 166 e 167. Seminário de Regularização Ambiental com fins econômicos no dia 06/06/2019.

Foto: Katiúscia Miranda/Secom.



Figuras 168 e 169. Lançamento do Catálogo de Sistemas Agroflorestais – SAF's indicados para o estado do Acre, no dia 06/06/2019.

Fonte: Escritório do CAR/AC.



Figuras 170 e 171. Mutirão do PRA em Acrelândia, no dia 22 de junho de 2019. Recepção de Adesão ao PRA.

Foto: Amanda Holanda.



Figuras 172 e 173. Assinatura de TCA do Sr. Antônio Ivo de Pontes, no Mutirão do PRA em Acrelândia, no dia 22 de junho de 2019.

Foto: Kátiuscia Miranda.



Figuras 174 e 175: Equipe de colaboradores do Escritório Técnico de Gestão do CAR e PRA-AC na realização do atendimento aos produtores rurais na UGAI Jurupari, no período de 24 à 28 de junho de 2019.

Fonte: Escritório do CAR, 2019.

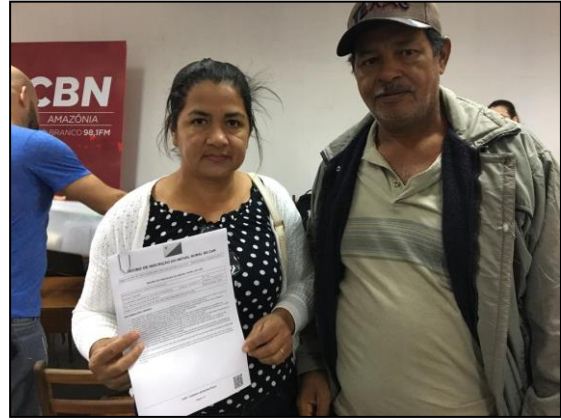

Figuras 176 e 177. Lançamento do Programa Fique Legal, na Expoacre, no dia 03/08/2019.

Foto: Cláudio Cavalcante, 2019.



Figuras 178 e 179. Atendimento aos produtores rurais do CAR na EXPOACRE/2019, entre os dias 27 de julho à 03 de agosto de 2019.

Foto: Cláudio Cavalcante, 2019.



Figuras 180 e 181 Mutirão de Atendimento aos Proprietários e Possuidores de Imóveis Rurais da Regional Tarauacá- Envira e Juruá, no período de 16 à 18 de agosto de 2019.



Figuras 182 e 183. Equipe de colaboradores do Escritório Técnico de Gestão do CAR e PRA-AC na realização do atendimento aos produtores rurais na Expoacre - Juruá, no período de 30 de agosto à 01 de setembro de 2019.



Figuras 184 e 185. Oficina de Alinhamento para Construção do Plano de Capacitação – PRA, na PGE, no dia 13 de setembro de 2019.

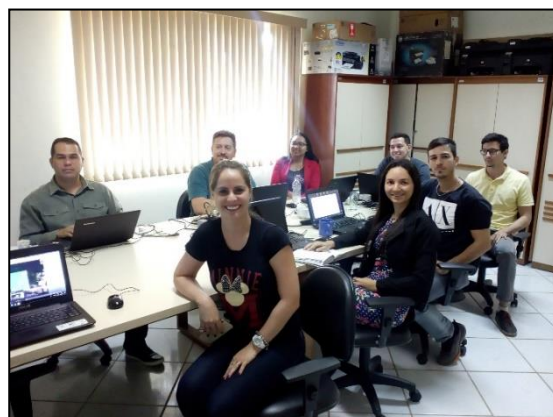
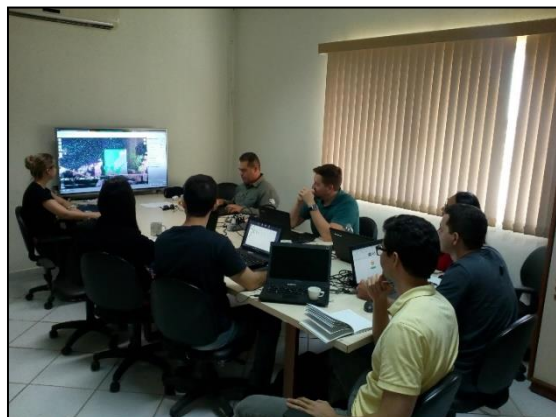

Figuras 186 e 187. Curso de Análise Ambiental, no dia 19 de setembro de 2019, foi realizado o Curso de análise Ambiental, para os técnicos do Escritório CAR.



Figuras 188 e 189. Oficina de Planejamento para elaboração de modelo simplificado do Programa de Regularização Ambiental – PRA para o Estado do Acre, nos dias 11 e 12 de novembro de 2019.
Foto: Katiúscia Miranda.



Figuras 190 e 191. Mutirão de Atendimento aos proprietários e possuidores de imóveis rurais da Regional Alto Acre - Mutirão Ambiental, em Brasília, no período de 25 à 29 de novembro de 2019.



Figuras 192 e 193. Oficina de avaliação dos mutirões integrados e Alinhamento entre ACRE e RONDÔNIA para Construção do Plano de Capacitação – PRA, no Auditório do Projeto RECA – Nova Califórnia – RO, no período de 16 à 18 de dezembro de 2019.



Figuras 193 e 194. Estratégias para Promoção de investimentos em recomposição florestal vinculados ao Programa de Regularização Ambiental, realizado em Brasília, Distrito Federal, no período de 05 e 06 de dezembro de 2019.
Foto: Cláudio Cavalcante, 2019.

Divisão de Educação Ambiental e Práticas Sustentáveis



Figura 195. Plantio de mudas no Lago do Amor.



Figura 196. Oficina Amazônia Legal sem Resíduos



Figuras 197 e 198. Plantio de mudas no Colégio Militar Dom Pedro II e Distribuição de mudas no Bairro Rosa Linda.



Figura 199. Palestra de Educação Ambiental no Workshop de Políticas Ambientais.



Figura 200. Palestra de Educação Ambiental no Ensino Superior.

DIVISÃO DE ÁREAS NATURAIS PROTEGIDAS E BIODIVERSIDADE – DAPBIO



Figura 201. Encontro de Gestores do SEANP/Seringal Cachoeira/Xapuri/AC



Figura 202. III Missão de Supervisão do Banco Mundial/Porto Velho - RO



Figura 203. Capacitação e posse de Conselheiros da Floresta Estadual do Aflente/Feijó-AC



Figura 204. Capacitação do Conselho Gestor da ARIE Japiim Pentecoste/Mâncio Lima- AC



Figura 205. Apoio logístico do escritório da regional do Juruá na sinalização da APA Japiim Pentecoste



Figura 206. Participação no 3º Fórum do Sistema Nacional de Unidades de Conservação - SNUC/Recife/PE



Figura 207 e 208. Sinalização da ARIE Divisa dos Municípios de CZS e Mâncio Lima



Figuras 209 e 210. Capacitação de Conselheiros da ARIE em planejamento participativo e geoprocessamento



Figura 211. Atividade de fiscalização na ARIE com apoio do IMAC, SEMEIA e SEMA/CZS



Figura 212 e 213. Reunião com criadores de pássaros do município de Mâncio Lima



Figura 214. Visita orientada na APA do Lago do Amapá com acadêmicos do IFAC



Figura 215. Sinalização da APA do Lago do Amapá



Figura 216. Apresentação da APA na reunião de pais e mestres da Escola Estadual Rural Ruy Azevedo



Figura 217. Aula de campo na APA com alunos da UFAC



Figura 218. Localização da APA do São Francisco



Figura 219. Mapa de limites da APA do Igarapé São Francisco

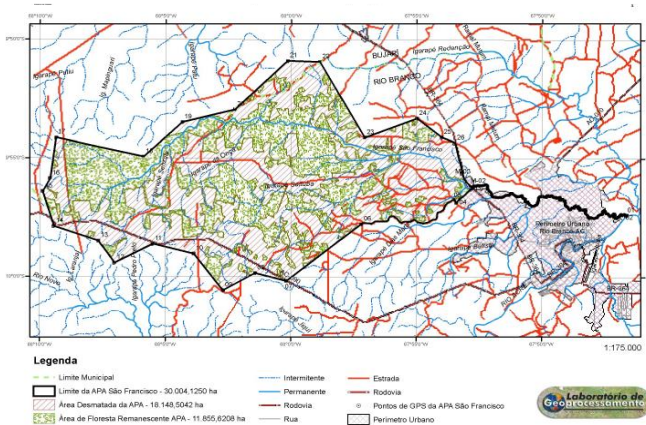

Figura 220. Posse do Conselho Gestor da APA do Ig. São Francisco

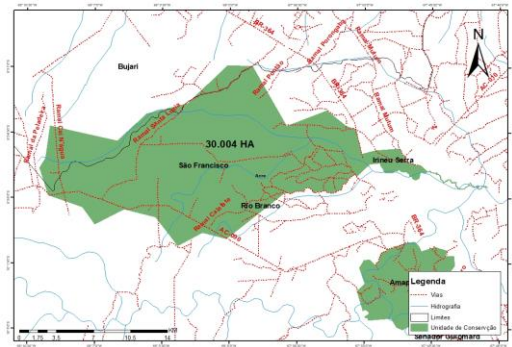

Figura 221. Conselheiros discutindo pautas referentes a gestão e atividades desenvolvidas na APA do Igarapé São Francisco



Figura 222. Sinalização da Floresta Estadual do Afluente



Figura 223. Sinalização dos Ramais de Acessos a Floresta Estadual do Afluente



Figura 224. Sinalização dos Ramais de Acessos a Floresta Estadual do Afluente



Figura 225. Reunião do Conselho Gestor da Floresta Estadual do Afluente



Figura 226. Instalação das placas de sinalização da Floresta Estadual do Mogno



Figura 227. Instalação das placas de sinalização da Floresta Estadual do Mogno



Figura 228. Capacitação de moradores da Floresta Estadual do Mogno em Inventário florestal de produtos não madeireiros



Figura 229. Capacitação de moradores no uso de GPS



Figura 230 E 231. Instalação das placas de sinalização na FEA





Figura 232. Fiscalização na FEA realizada pelo BPA, Exército Brasileiro e SEMA



Figura 233. Fiscalização na FEA realizada pelo BPA, Exército Brasileiro e SEMA



Figura 234. Coletas de térmitas (cupins) no PEC



Figura 235. Pesquisadores da FIOCRUZ no PEC



Figura 236. Curso avançado sobre plantas lenhosas no PEC



Figura 237. Coleta do Programa Monitora no PEC

Fotos do Núcleo de Zoneamento Ecológico-Econômico – NÚZEE



Figura 238. Diferentes momentos do Painel de Alto Nível do ZEE-Acre: A) Abertura com o Vice-Governador Major Rocha, o Secretário da Sema Israel Milani e o representante do MMA, Salomar Mafaldo. B) Grupos de Trabalhos. C) Plenária com resultados dos Grupos de Trabalhos. D) Apresentação pelo Átila Magalhães do ZEE-Acre, fase III. E). Encerramento do evento com o Secretário Israel Minali e a Diretora Executiva da Sema Vera Reis.

Fonte: DGAT/SEMA, 2019.



Figura 239. Diferentes momentos da I Reunião de 2019 da Comissão Estadual de Zoneamento Ecológico-Econômico – CEZEE: A) Abertura com o Secretário da Sema e Presidente da CEZEE, Israel Milani. B) Apresentação do Mapa de Gestão pela Diretora Executiva da SEMA, Dra. Vera Reis. C). Membros da Câmara Pública Estadual e Câmara Pública Federal da CEZEE D) Contribuição de membro da CEZEE, Dr. Judson Valetim. E). Entrevista concedida pelo Secretário da SEMA e Presidente da CEZEE, Israel Minali, à Emissora de TV Local. Fonte: DGAT/SEMA, 2019.

Núcleo de Etnozoneamento – NúETNO



Figura 240. Registros do processo de elaboração de Etnozoneamento no município de Marechal Thaumaturgo: A) Orientação para elaboração de etnomapas. B) Entrevista com a Liderança Fernando Katukina, Cruzeiro do Sul, maio de 2019. C) Discussão sobre resultados do processo de elaboração do etnozoneamento.

Fonte: DGAT/SEMA, 2019.



Figura 241.Registros do processo de elaboração do PGTI da TI Naua: A) Confraternização. B) Reunião com os indígenas. C) e D) Orientação e elaboração de etnomapas.
Fonte: DGAT/SEMA, 2019.





G



H

Figura 242. Registro de atividade de monitoramento socioambiental de Plano de Desenvolvimento Comunitário – PDC: A) Equipes da SEMA de Rio Branco e de Cruzeiro do Sul no início da missão de monitoramento, com partida da UGAI Acuraua, município de Tarauacá; B) Equipe de campo em deslocamento; C) Reunião da Organização da Missão com as mulheres da Vila Triunfo, município de Marechal Thaumaturgo; D) Reunião da Organização da Missão com a Comunidade da Vila Triunfo, município de Marechal Thaumaturgo; E e F) Entrevista com a presidente da Associação da Comunidade Bom Sossego e monitoramento individualizado das atividades no município de Mâncio Lima – AC. G e H) Produção de farinha e embarcações típicas utilizadas para o escoamento da produção na Comunidade Morro da Pedra, no município de Cruzeiro do Sul – AC.
 Fonte: DGAT/SEMA, 2019

Divisão de Desenvolvimento Florestal



Figura 243. Reunião do manejo comunitárioCFERG



Figura 244. Reunião RESEX



Figura 245. Monitoramento da explosão RESEX



Figura 246. Monitoramento da cadeia ASPD



Figura 247. Monitoramento da exploração Antamary



Figura 248. Reunião com associações do CFERG



Figura 249. Reunião com associações do CFERG



Figura 250. Oficinas das concessões Florestais



Figura 251. Oficina das Concessões Florestais



Figura 252. Monitoramento ASPD



Figura 253. Monitoramento do manejo CFERG



Figura 254. Mobilização comunitária CFERG



Figura 255. Oficinas Concessões florestais



Figura 256. Visita a Coopfrutos



Figura 257. Reunião Igarapé Branco



Figura 258. Visita técnica Coopercintra



Figura 259. Cadeia produtiva madeireira artesanado indígena



Figura 260. Cadeia produtiva madeireira ASPD



Figura 261. Visita técnica Flona Jacundá



Figura 262. Sema do Meio Ambiente



Figura 263. Audiências públicas Concessões Florestais



Figura 264. Mobilização das Audiências públicas



Figura 265. Reunião da prestação de contas não madeireiro



Figura 266. Reunião de alinhamento com Diretoria Executiva



Figura 267. Reunião com SEICT



Figura 268. Reunião com UFAC



Figura 269. Apresentação TCC na UFAC com cocão



Figura 270. Reunião com UFAC para PMFS do cocão

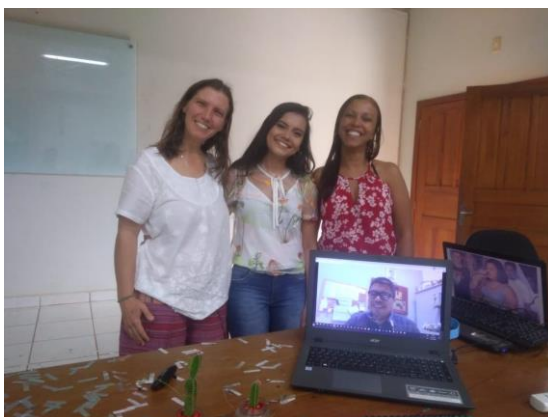

Figura 271. Reunião FUNTAC



Figura 272. Reunião SEBRAE



Figura 273. Reunião com Earth Inovation Institute



Figura 274. Missão PDSA II



Figura 275. Participação na expoacore



Figura 276. Planejamento do PMFS do cacão CFERG



Figura 277. Reunião Coopercintra



Figura 278. Missão PDSA II



Figura 279. Sede da Coopermogno



Figura 280. Audiência Pública Concessões Florestais



Figura 281. Reunião com a camara dos vereadores de Tarauacá



Figura 282. Audiências Públicas Concessões Florestais



Figura 283. Audiências Públicas Concessões Florestais



Figura 284. Reunião das Concessões Florestais com MPS MPE



Figura 291. Capacitação dos bombeiros sobre manuseio das plataformas de coleta de dados em Eptaciolândia



Figura 292. Capacitação dos bombeiros sobre manuseio das plataformas de coleta de dados em Tarauacá



Figura 293. Capacitação dos bombeiros sobre manuseio das plataformas de coleta de dados em Feijó



Figura 294. Capacitação dos bombeiros sobre manuseio das plataformas de coleta de dados em Rio Branco



Figura 295. Monitoramento da qualidade da água, Rio Acre, Assis Brasil



Figura 296. Monitoramento da qualidade da água, Rio Acre, Xapuri



Figura 297. Monitoramento da qualidade da água, Rio Mõa, Mâncio Lima



Figura 298. Monitoramento da qualidade da água, Rio Acre, Brasília

Departamento de Silvicultura



Figuras 299 e 300. Reunião Técnica para Implementação do PRA em Rondônia, Reunião Técnica com Cooperação GIZ e ECOPORE.



Figura 301. Treinamento para plataforma SICAR/VIVEIRO



Figuras 302. Distribuição de mudas em Acrelândia



Figura 303. Participação no painel alto nível do Zoneamento Ecológico-Econômico do Acre.



Figuras 304. Seminário - Recuperação ambiental com fins econômicos no Acre - PRA/Acre.



Figura 305. Mutirão do Programa de Regularização Ambiental em Acrelândia.



Figura 306. Mutirão do Programa de Regularização Ambiental em Acrelândia.



Figura 307. Distribuição de mudas em Capixaba.



Figura 308. Exposição na 46ª Expoacre.



Figura 309 Mostra Viver Ciência em Rio Branco.



Figura 310. Apresentação do modelo simplificado de PRA.



Figura 311. Mostra Viver Ciência em Cruzeiro do Sul.



Figura 312. Alinhamento entre os estados sobre as oficinas de modelo simplificado de PRA.



Figura 313. Estratégias para promoção de investimentos em Recomposição Florestal

Departamento Técnico do Juruá



Figura 314 e 315: Reunião de alinhamento com o secretário de Meio Ambiente Israel Milani.



Figura 316 e 317: Reunião com WWF e lideranças comunitárias do CFERG em Cruzeiro do Sul, 2019



Figura 318 e 319: Reunião com ICMBIO e IBAMA



Figura 320 e 321: Reunião de apoio ao programa de expansão de energia na Resex do Rio Liberdade junto a ENERGISA



Figura 322 e 323: Visita de apoio ao Navio Montenegro e ao comandante da Marinha Mercante do Brasil



Figura 324 e 325: Atendimento médico da Marinha do Brasil aos moradores do CFERG



Figura 326 e 327: Apoio com veículos ao programa de expansão de energia na Resex do Rio Liberdade



Figura 328: Reunião de alinhamento com subprefeitura do Liberdade, ICMBIO e Diretoria da associação da Resex do Rio Liberdade.



Figura 329: Reunião de alinhamento com o Chefe do Departamento de Orçamento, Planejamento e Finanças juntamente com os colaboradores do Departamento Técnico de Gestão do Juruá- SEMA.



Figura 330: Reunião com o presidente da Associação de Produtores de polpa de Buriti Sr. Darci.



Figura 331: Apoio de ações junto a missão de acompanhamento do PDSA II



Figura 332 e 333: Participação de reunião das associações do interior do CFERG



Figura 334 e 335: Ações dos PDCs



Figura 336: Visita técnica à COOPFRUTOS.



Figura 337: Participação em reunião do Conselho Municipal



Figura 338 e 339: Audiências Públicas nos Municípios de Cruzeiro do Sul e Tarauacá para apresentação da proposta de edital das concessões Florestais do CFERG