



## DIRETORIA DIRETORIA

Presidente: Valmir de Souza  
Vice-presidente: Paulo Mendonça  
Secretária Geral: Mônica Maria Fonseca

## CONTATO COMERCIAL CONTATO COMERCIAL

E-mail: [coapex.pw@gmail.com](mailto:coapex.pw@gmail.com)  
Valmir de Souza | 55 68 98426 5013 | [vsouza00@hotmail.com](mailto:vsouza00@hotmail.com)  
Mônica Maria Fonseca | 55 68 98402 6041 | [monicams563@gmail.com](mailto:monicams563@gmail.com)

### Endereço

Travessa Vicente Varela s/nº, bairro Maloca, município de Porto Walter, Acre, CEP 69982-000.  
Telefone: 55 68 98426 5013  
CNPJ: 18.288.866-0001-05



# COAPEX

Cooperativa Agroextrativista de Porto Walter | Acre

**A** Cooperativa Agroextrativista de Porto Walter (Coapex) foi criada em 2011 com o objetivo de alcançar mercados para a produção familiar do município.

A partir de 2015, passou a desenvolver as cadeias de valor de produtos da sociobiodiversidade, como a borracha nativa e óleos vegetais, em parceria com a ONG SOS Amazônia. Atualmente, possui uma usina e maquinários para a extração óleos, especialmente do cocão (*Attalea tessmannii*).

Com 42 cooperados, a Coapex recebeu, em 2017, um programa de capacitação e investimentos em manejo de produtos florestais não madeireiros e gestão de negócios no âmbito do Programa de Desenvolvimento Sustentável do Acre - PDSA.

## SERVIÇOS SERVIÇOS

Produção e comercialização da Borracha CVP, Óleos Vegetais (cocão e murmuru) e de produtos da agricultura familiar

## PRODUTOS FLORESTAIS

A Coapex organiza e comercializa a produção extrativista do município de Porto Walter, especialmente um tipo de borracha natural da seringueira (*Hevea brasiliensis*): Cernambi Virgem Prensado – CVP e está se preparando para iniciar o beneficiamento do cocão (*Attalea tessmannii*) e murmuru (*Astrocaryum* spp.), para extração de óleo e manteiga.

Foto: Acervo SOS Amazônia



Foto: Acervo SOS Amazônia

## Borracha CVP

O CVP é um tipo de borracha bruta/crua, pronta para ser beneficiada. A coagulação do látex é feita com o ácido acético, em menos casos o suco de limão ou o látex da gameleira (árvore nativa), fazendo pranchas de borracha de 20 a 30 kg, garantindo uma borracha de boa qualidade, com procedimentos não prejudiciais à saúde do seringueiro nem ao ambiente. O seringueiro realiza diariamente a coleta do látex nas estradas de seringa, previamente abertas com picadas na floresta, antes do amanhecer. Em cada árvore em porte produtivo, ele realiza uma incisão transversal na casca, também chamado de painel, por onde escorre o látex, que é acondicionado em uma tigela de plástico, na própria árvore. Passadas algumas horas, ele recolhe todo o látex, já com o coagulante, e os coloca em uma prensa de madeira para transformá-los nas pranchas, que são armazenadas na sua própria casa ou em pequenas coberturas adaptadas.

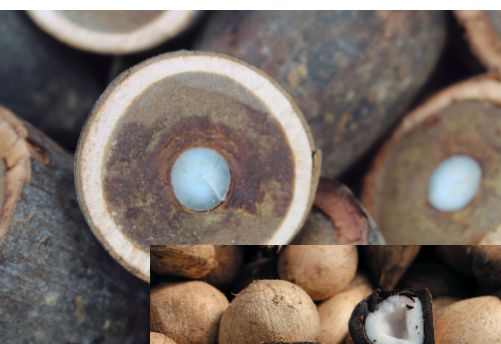

Fotos: Elitz Tessinari | SOS Amazônia

## Cocão e Murmuru

O processo de beneficiamento do cocão e do murmuru iniciam com a limpeza das trilhas de acesso e da área ao redor da palmeira realizada pelo extrativista. Em seguida, é feita a coleta dos frutos, tendo o cuidado de deixar frutos para dispersão da espécie e alimentação da fauna. Em seguida, é realizada o processo de secagem. A secagem é feita em áreas assoalhadas, ou com auxílio de lonas, em alguns locais o processo é realizado nas barcas de secagem de oleaginosas. Posteriormente os frutos são ensacados e transportado até o depósito da cooperativa.

A Coapex também comercializa os produtos da agricultura familiar de seus cooperados para o mercado local, oriundos os Sistemas Agroflorestais e dos roçados sustentáveis.

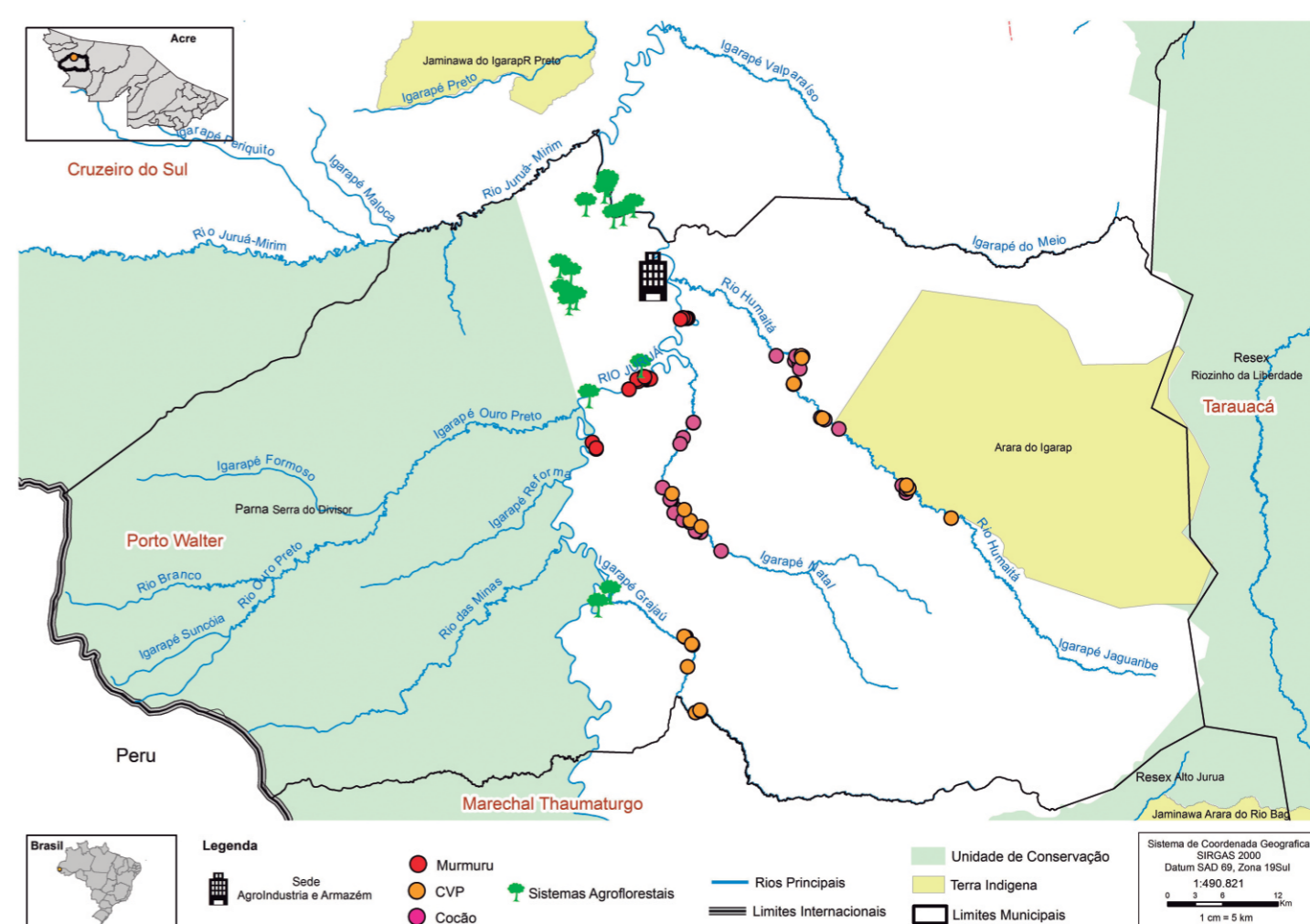

## ORIGEM

Todo o processo de extração e produção da **borracha CVP** é realizada pelos extrativistas, localizados em comunidade às margens dos igarapés Grajaú, Natal e Cruzeiro do Vale. O transporte é realizado de barco que pode demorar de duas a três horas da comunidade mais próxima ou até 12 horas de viagem da comunidade mais distante até a sede da Cooperativa. O **óleo do cocão** é produzido a partir de frutos fornecidos pelas comunidades Anorato, Estirão Azul, Vargem Grande e Dois Portos, situadas no rio Cruzeiro do Vale; e das comunidades Colônia das Pedras, Cortiço e Veneza, situadas no igarapé Natal, sendo os dois igarapés afluentes da margem direita do rio Juruá, localizadas no município de Porto Walter. A **manteiga do murmuru** é produzida a partir de frutos coletados nas áreas florestais das comunidades Besouro, São Geraldo, Foz do Natal, e Vitória, aproximadamente 20 famílias, todas situadas na margem direita do rio Juruá, em Porto Walter, à distância máxima de 2 horas de canoa.

## ESTRUTURA

A Coapex tem um escritório, um armazém para as máquinas de produção e beneficiamento, dois depósitos para armazenamento da produção localizados na sede do município de Porto Walter.



## SAFRA

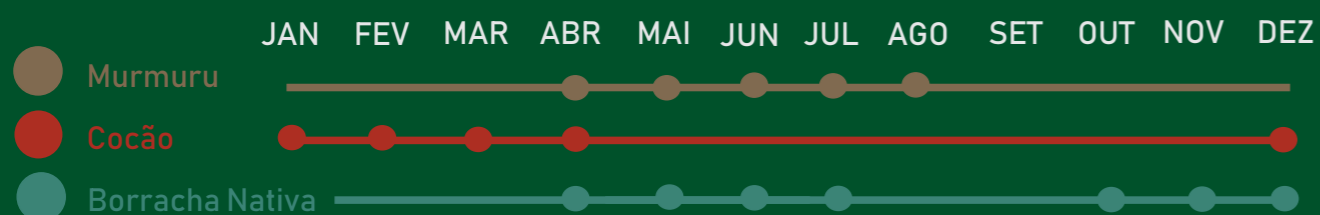

## Capacidade de produção e comercialização

A usina da Coapex tem capacidade de produzir 10 toneladas/ano de óleos vegetais e oito toneladas/ano de borracha CVP. A venda dos produtos é realizada de acordo com o período da safra. As formas de envio, prazos e entregas são negociadas com o cliente.



Fotos: Acervo Coapex