

PREVISÃO DO TEMPO

23/04/2020 - Nº 74

A Divisão de Meteorologia do Sistema de Proteção da Amazônia informa que nessa quinta-feira o dia amanhecerá nublado podendo ocorrer períodos de céu encoberto ao longo do dia. A previsão será de pancadas de chuvas e trovoadas em todo o estado.

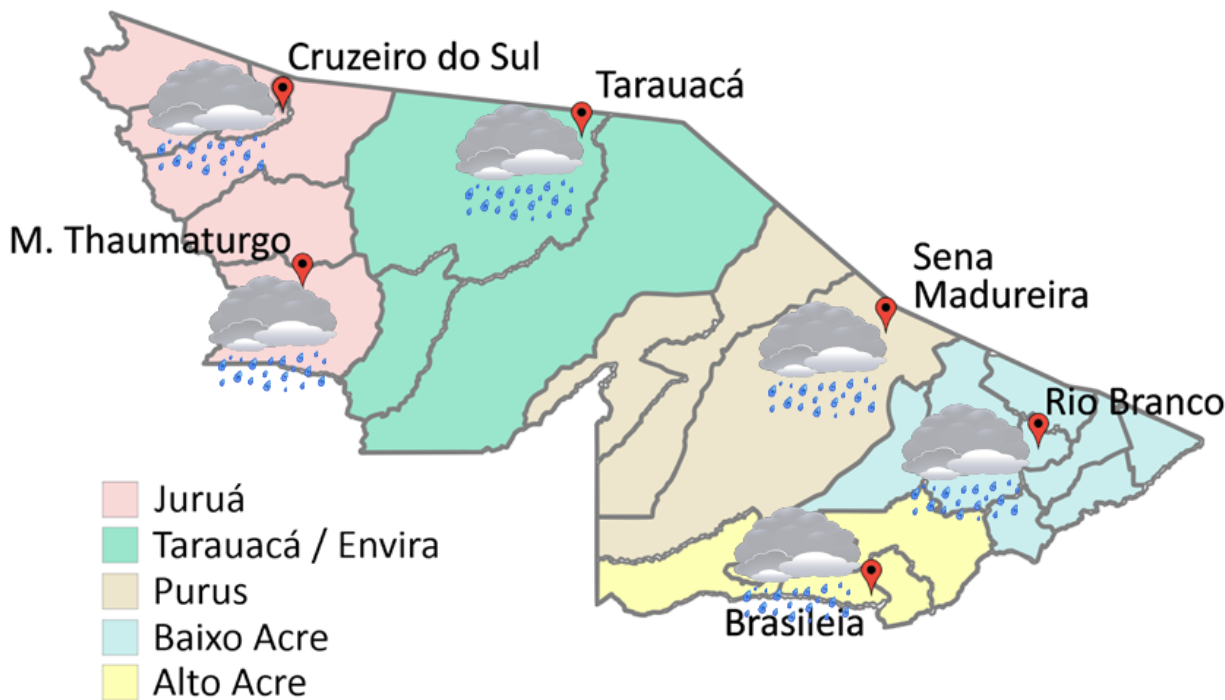

FORNE:
 Ministério da Defesa
 Sistema de Proteção da Amazônia
 Centro Regional de Porto Velho
 Divisão de Meteorologia e Climatologia - DIVMET

SALA DE SITUAÇÃO
 DE MONITORAMENTO HIDROMETEOROLÓGICO

IMC INSTITUTO DE MUDANÇAS
 CLIMÁTICAS E REGULAÇÃO
 DE SERVIÇOS AMBIENTAIS

SECRETARIA DE ESTADO DE
MEIO AMBIENTE



Tabela 1 - Previsões regionais				Fonte: SIPAM
CIDADE	Temp. (°C)	UR (%)	Vento	CONDIÇÃO DO TEMPO
	MAX/MIN	MAX/MIN	DIR.	
Rio Branco	30/21	95/70	N-SE	Céu nublado a encoberto com pancadas de chuva e trovoadas.
Brasileia	30/20	95/70	N-SE	Céu nublado a encoberto com pancadas de chuva e trovoadas.
Sena Madureira	29/21	95/70	N-SE	Céu nublado a encoberto com pancadas de chuva e trovoadas.
Tarauacá	28/22	95/50	S-SE	Céu nublado a encoberto com pancadas de chuva e trovoadas.
Cruzeiro do Sul	29/23	95/55	S-SE	Céu nublado a encoberto com pancadas de chuva e trovoadas.
Marechal Thaumaturgo	29/23	95/55	S-SE	Céu nublado a encoberto com pancadas de chuva e trovoada.

AVISO METEOROLÓGICO

Início do aviso: 23/04/2020 10h09min

Fim do aviso: 24/04/2020 09h00min

"Na área em destaque do mapa há risco moderado para ocorrência de fenômeno meteorológico adverso dentro das próximas 72 horas. Deverão ocorrer pancadas de chuva localmente fortes, com descargas elétricas. Há também previsão de rajadas de vento e acumulados pontuais significativos de chuva, que podem ser intensos num curto período de tempo".

Fonte: CPTEC

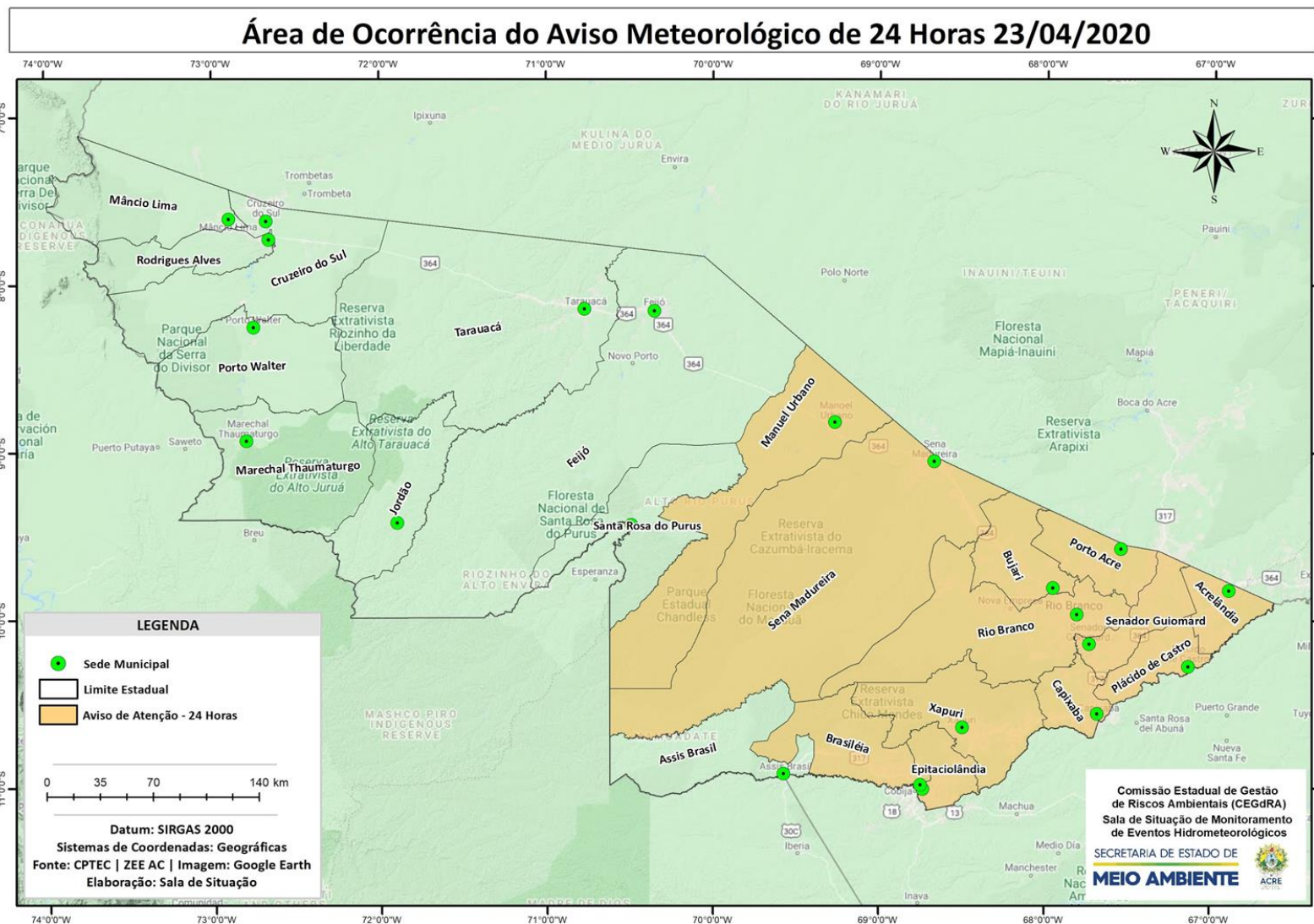

NÍVEL DOS RIOS

23/04/2020 - Nº 74

Tabela 2 - Nível dos Rios

Rio – Localização	Cota de inundação Alerta Alerta Máx.	Leitura do Dia Anterior/ Atual	
Rio Acre - Assis Brasil	11,30 12,50	3,07 3,12	↑
Rio Acre – Brasileia	9,80 11,40	SL SL	
Rio Acre – Capixaba	14,00 14,70	SL SL	
Rio Acre – Xapuri	12,50 13,40	4,48 4,07	↓
Rio Acre – Rio Branco	13,50 14,00	7,82 7,07	↓
Rio Rola – Rio Branco	14,50 15,00	6,04 5,51	↓
Rio Iaco - Sena Madureira	14,00 15,20	5,28 5,14	↓
Rio Tarauacá - Tarauacá	8,50 8,50	2,82 2,72	↓
Rio Envira – Feijó	13,50 14,00	SL SL	
Rio Juruá – Cruzeiro do Sul	11,80 13,00	10,31 9,58	↓



Gráfico 1 - Tendência do Nível do Rio Acre (Rio Branco) ABRIL 2020



Na leitura de hoje (23/04/2020), de acordo com a Tabela 2, as plataformas de monitoramento indicaram redução de nível na leitura das 07h00min, exceto no Rio Acre em Assis Brasil. No gráfico 1, o Rio Acre em Rio Branco apresenta nível de 7,07 m (linha azul), mostrando-se abaixo da média histórica de 7,90 m (linha cinza) no período.

Gráfico 2 - Acumulado de precipitação para Estado do Acre

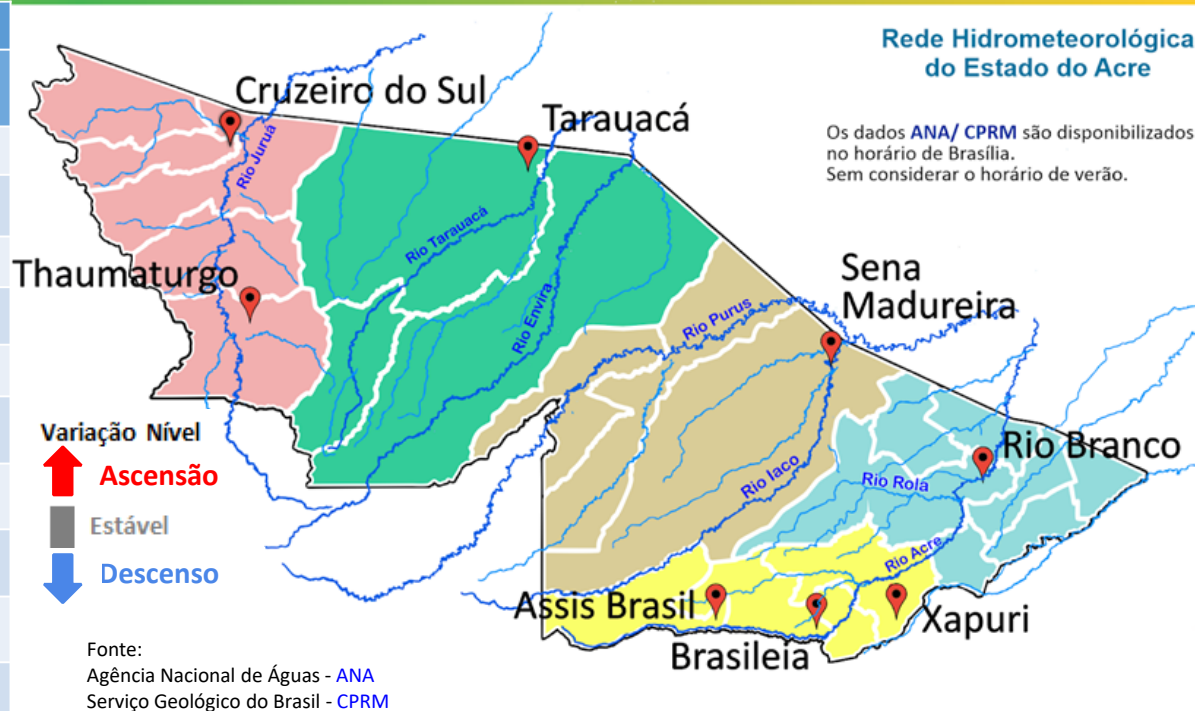
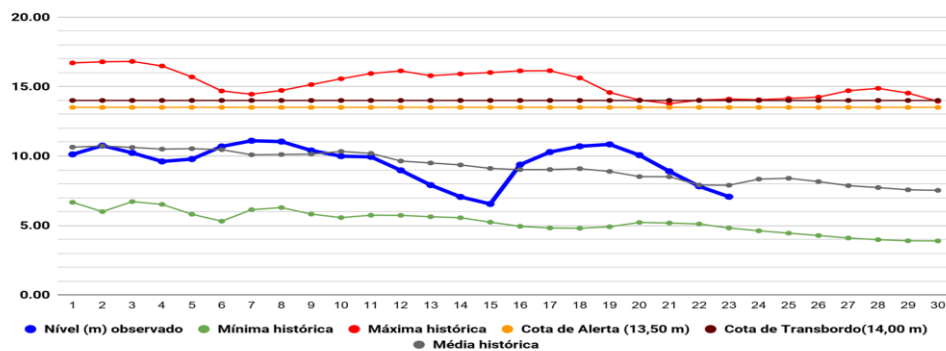
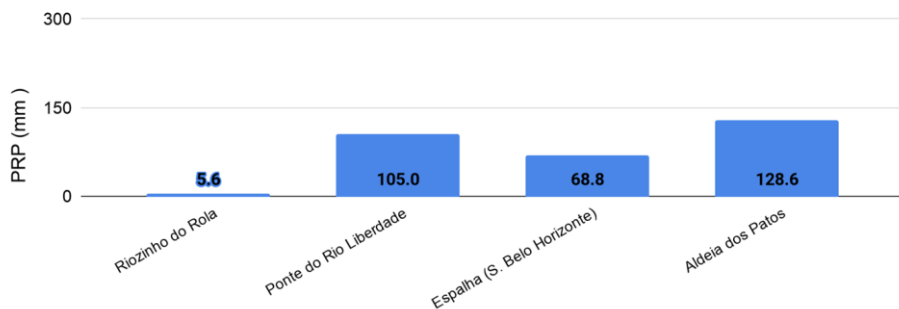

O **Gráfico 2 acima** apresenta o acumulado de chuva do início do mês de abril (01/04/2020 – 00h00m) até hoje (23/04/2020 – 10h00min), onde a estação de monitoramento de Aldeia dos Patos indica 128,6 mm de chuva acumulada, Ponte do Rio Liberdade (105,0 mm), Espalha - Seringal Belo Horizonte (68,8 mm) e Riozinho do Rola (5,6 mm).

O **Gráfico 3 ao lado** apresenta o acumulado de chuva do início do mês de abril (01/04/2020 – 00h00m) até hoje (23/04/2020 – 10h00min) para as estações de monitoramento que possuem série climatológica, para efeitos de comparação, onde é possível observar se a chuva está abaixo ou acima do esperado para o mês. Os maiores acumulados de chuva registrados foram em Tarauacá (199,6 mm), Feijó (151,2 mm), Rio Branco - ANA (131,2 mm), Xapuri (124,4 mm), Plácido de Castro (121,8 mm), Brasileia (105,6 mm) e Sena Madureira (95,0 mm).

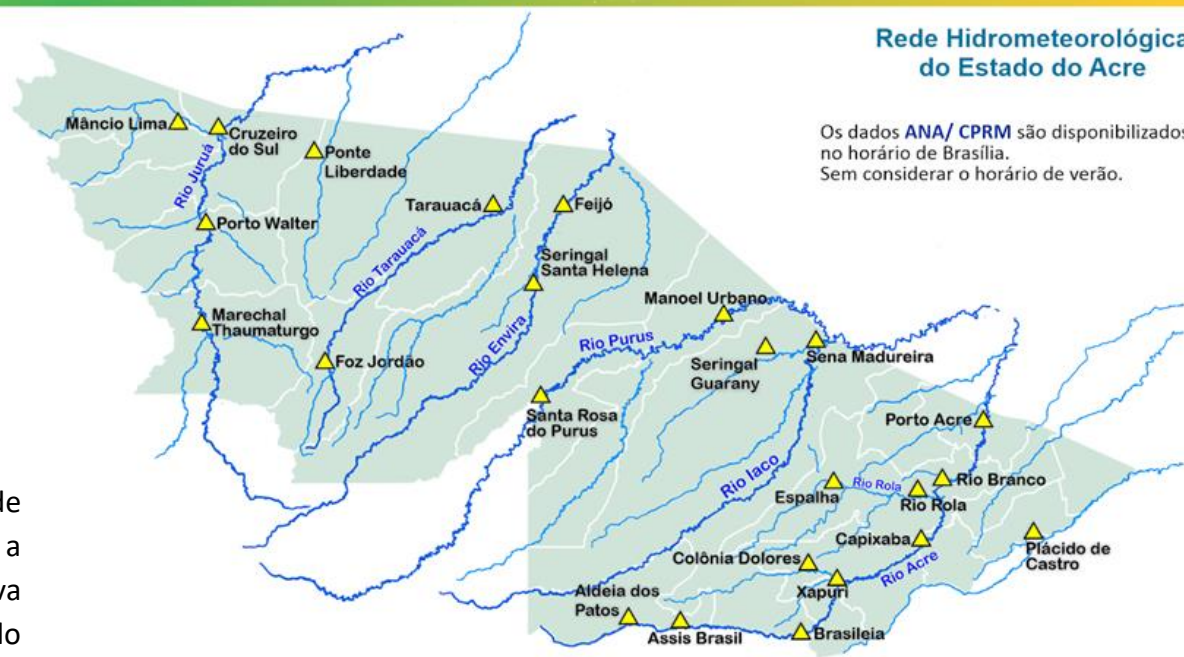

Gráfico 3 - Acumulado de precipitação para Estado do Acre

