

PREVISÃO DO TEMPO

01/04/2020 - Nº 60

A Divisão de Meteorologia do Sistema de Proteção da Amazônia informa que a quarta-feira será de muita instabilidade principalmente na porção Centro-oeste do Acre. Nessa região tempo permanecerá com o céu variando entre nublado e encoberto, a mudança será com relação as chuvas que deverão ocorrer como pancadas acompanhadas de trovoadas. Nas demais áreas do Centro-leste Acreano, assim como na Capital Rio Branco, o sol aparecerá por entre nuvens e o tempo deverá variar entre parcialmente nublado a nublado. Nessa região, as pancadas de chuvas e trovoadas ocorrem de forma isolada.

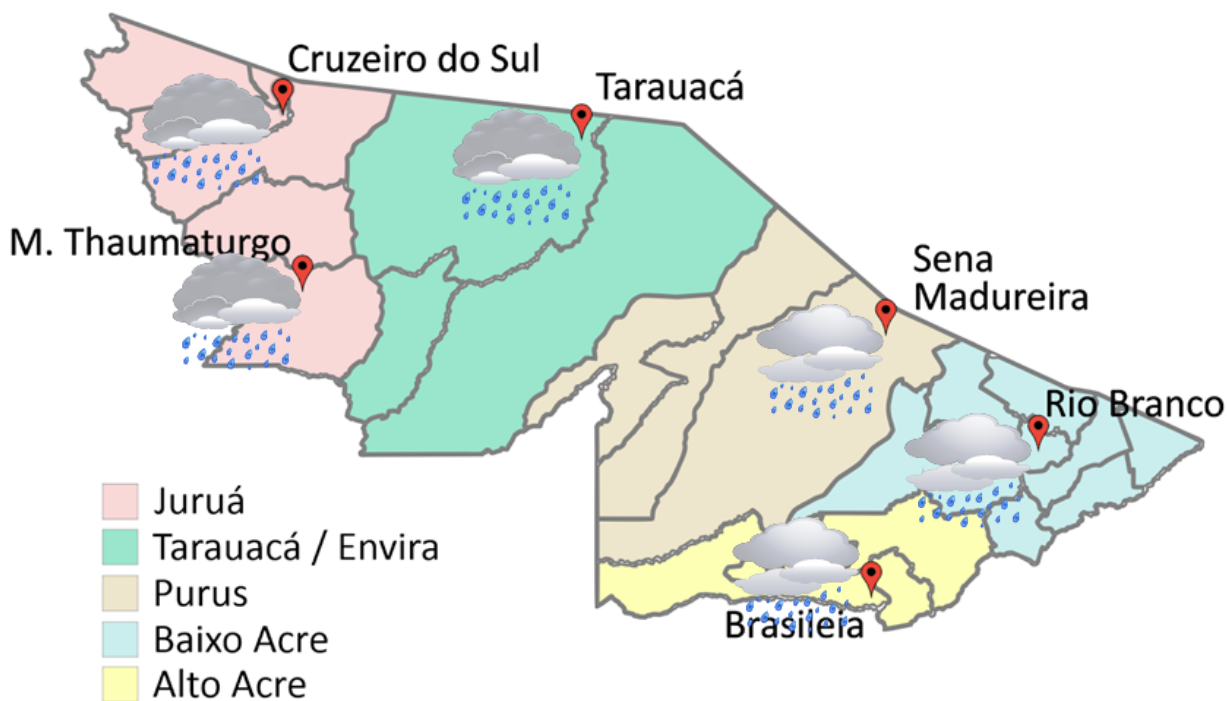

FONTE:
 Ministério da Defesa
 Sistema de Proteção da Amazônia
 Centro Regional de Porto Velho
 Divisão de Meteorologia e Climatologia - DIVMET

SALA DE SITUAÇÃO
 DE MONITORAMENTO HIDROMETEOROLÓGICO

IMC INSTITUTO DE MUDANÇAS
 CLIMÁTICAS E REGULAÇÃO
 DE SERVIÇOS AMBIENTAIS

SECRETARIA DE ESTADO DE
MEIO AMBIENTE



Tabela 1 - Previsões regionais				Fonte: SIPAM
CIDADE	Temp. (°C)	UR (%)	Vento	CONDIÇÃO DO TEMPO
	MAX/MIN	MAX/MIN	DIR.	
Rio Branco	31/22	90/50	SE-E	Céu parcialmente nublado a nublado com pancadas de chuva e trovoadas isoladas.
Brasiléia	31/21	90/50	SE-E	Céu parcialmente nublado a nublado com pancadas de chuva e trovoadas isoladas.
Sena Madureira	30/22	90/50	SE-E	Céu parcialmente nublado a nublado com pancadas de chuva e trovoadas isoladas.
Tarauacá	28/23	95/65	SE-W	Céu nublado a encoberto com pancadas de chuva e trovoadas.
Cruzeiro do Sul	29/24	95/65	SE-W	Céu nublado a encoberto com pancadas de chuva e trovoadas.
Marechal Thaumaturgo	29/24	95/65	SE-W	Céu nublado a encoberto com pancadas de chuva e trovoadas.

AVISO METEOROLÓGICO

Início do aviso: 01/04/20 00:00

Fim do aviso: 01/04/20 23:59

Na área destacada ocorrerão pancadas de chuva de moderada a forte intensidade e acompanhadas de raios durante a quarta-feira (01/04).

Fonte: CPTEC

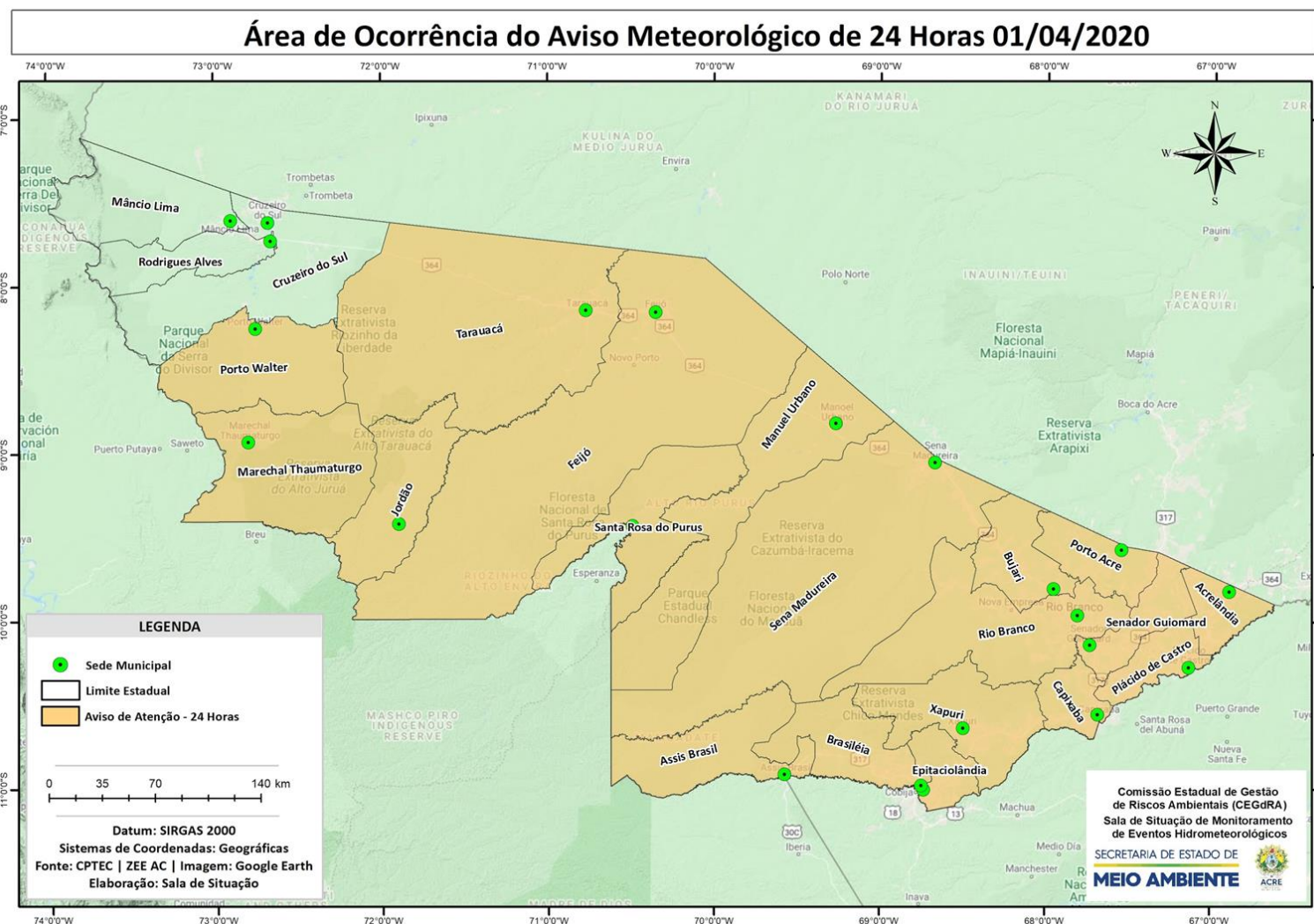

NÍVEL DOS RIOS

01/04/2020 - Nº 60

Tabela 2 - Nível dos Rios

Rio – Localização	Cota de inundação Alerta Alerta Máx.	Leitura do Dia Anterior/ Atual	
Rio Acre - Assis Brasil	11,30 12,50	5,12 4,97	↓
Rio Acre – Brasileia	9,80 11,40	6,25 4,69	↓
Rio Acre – Capixaba	14,00 14,70	SL SL	
Rio Acre – Xapuri	12,50 13,40	7,36 7,75	↑
Rio Acre – Rio Branco	13,50 14,00	9,40 10,12	↑
Rio Rola – Rio Branco	14,50 15,00	10,25 9,93	↓
Rio Iaco - Sena Madureira	14,00 15,20	9,24 10,33	↑
Rio Tarauacá - Tarauacá	8,50 8,50	7,09 6,04	↓
Rio Envira – Feijó	13,50 14,00	10,32 10,47	↑
Rio Juruá – Cruzeiro do Sul	11,80 13,00	12,41 12,73	↑



Gráfico 1 - Tendência do Nível do Rio Acre (Rio Branco) ABRIL 2020



Na leitura de hoje (01/04/2020), de acordo com a Tabela 2, as plataformas de monitoramento indicaram elevação de nível na leitura das 07h00min, exceto Rio Acre em Assis Brasil e Brasileia, Rio Rola em Rio Branco e Rio Tarauacá em Tarauacá.

No gráfico 1, o Rio Acre em Rio Branco apresenta nível de 10,12 m (linha azul), mostrando-se abaixo da média histórica de 10,64 m (linha cinza) para o período.

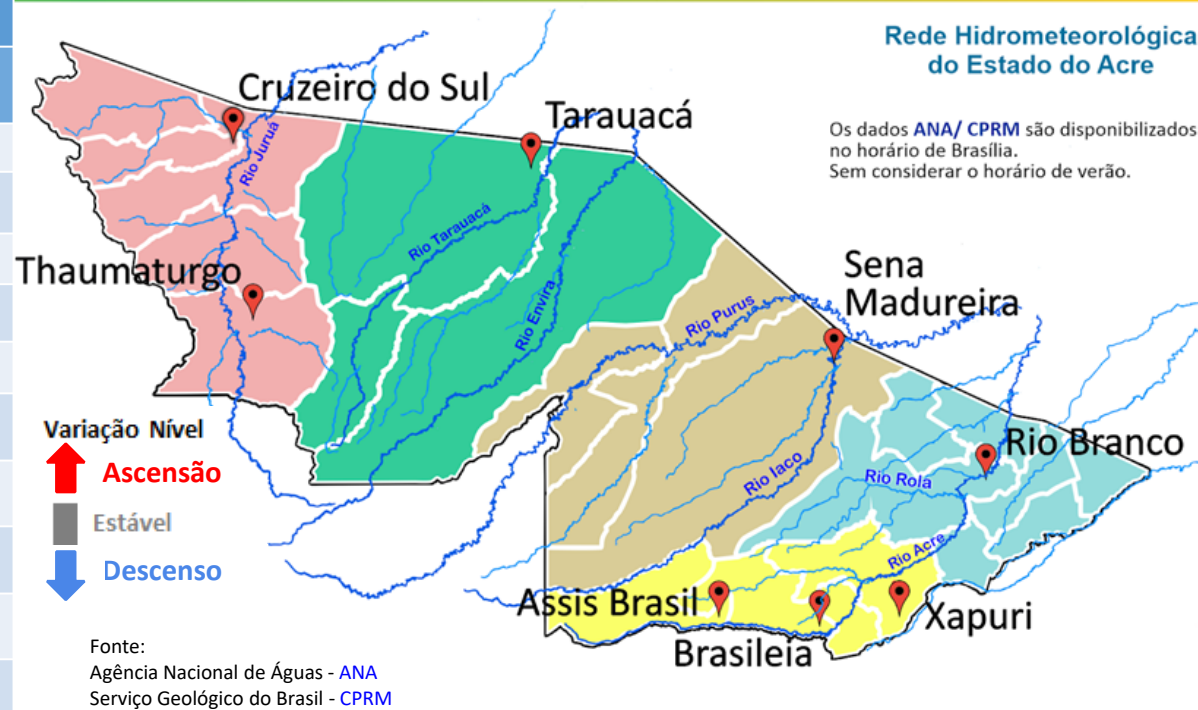
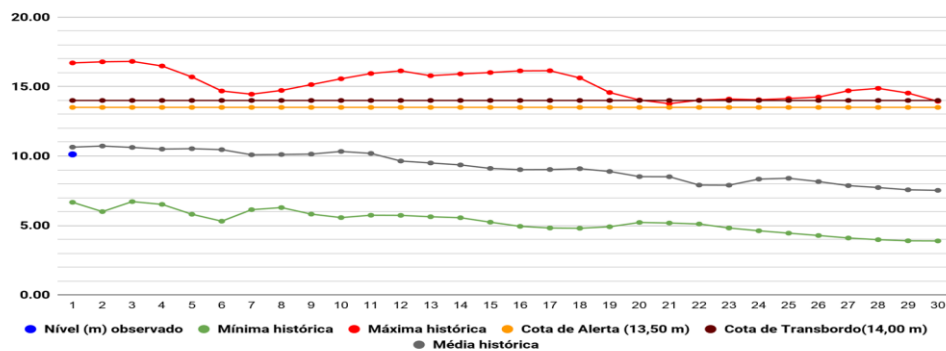
Gráfico 2 - Acumulado de precipitação para Estado do Acre



O **Gráfico 2 acima** apresenta o acumulado de chuva do início do mês de abril (01/04/2020 – 00h00m) até hoje (01/04/2020 – 10h00min), onde a estação de monitoramento do Espalha - Seringal Belo Horizonte indica 0,2 mm de chuva acumulada e Aldeia dos Patos (0,2 mm).

O **Gráfico 3 ao lado** apresenta o acumulado de chuva do início do mês de abril (01/04/2020 – 00h00m) até hoje (01/04/2020 – 10h00min) para as estações de monitoramento que possuem série climatológica, para efeitos de comparação, onde é possível observar se a chuva está abaixo ou acima do esperado para o mês. Os maiores acumulados de chuva registrados foram em Feijó (0,8 mm), Marechal Thaumaturgo (0,2 mm) e Xapuri (0,2 mm).

Rede Hidrometeorológica do Estado do Acre

Os dados ANA/ CPRM são disponibilizados no horário de Brasília. Sem considerar o horário de verão.

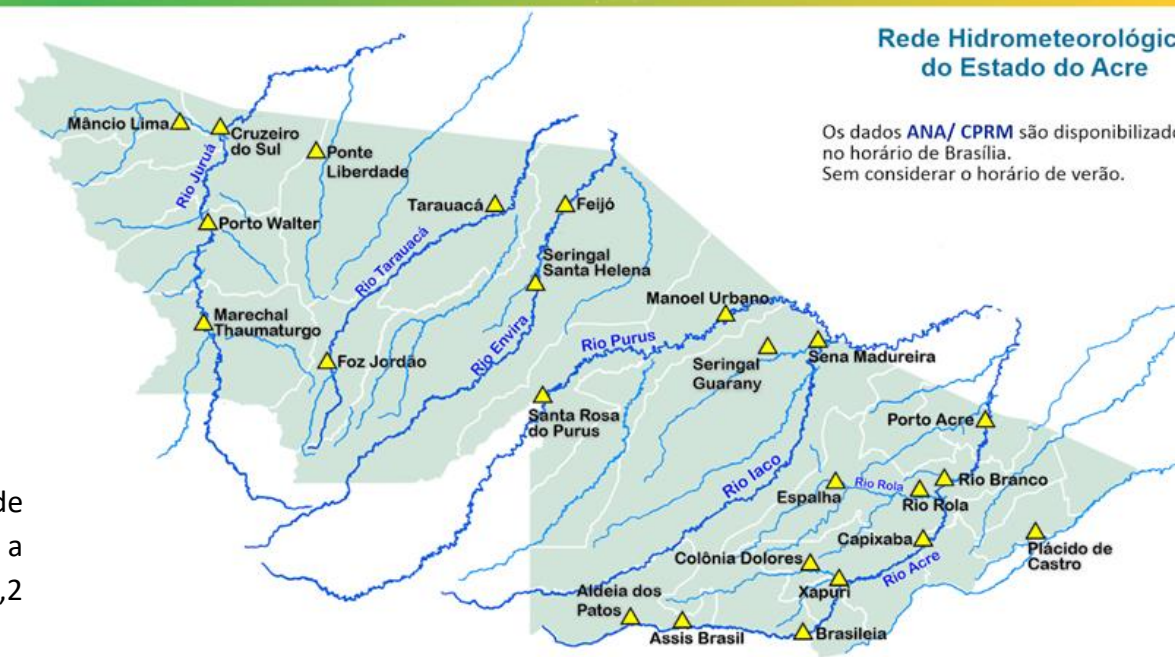

Gráfico 3 - Acumulado de precipitação para Estado do Acre

