

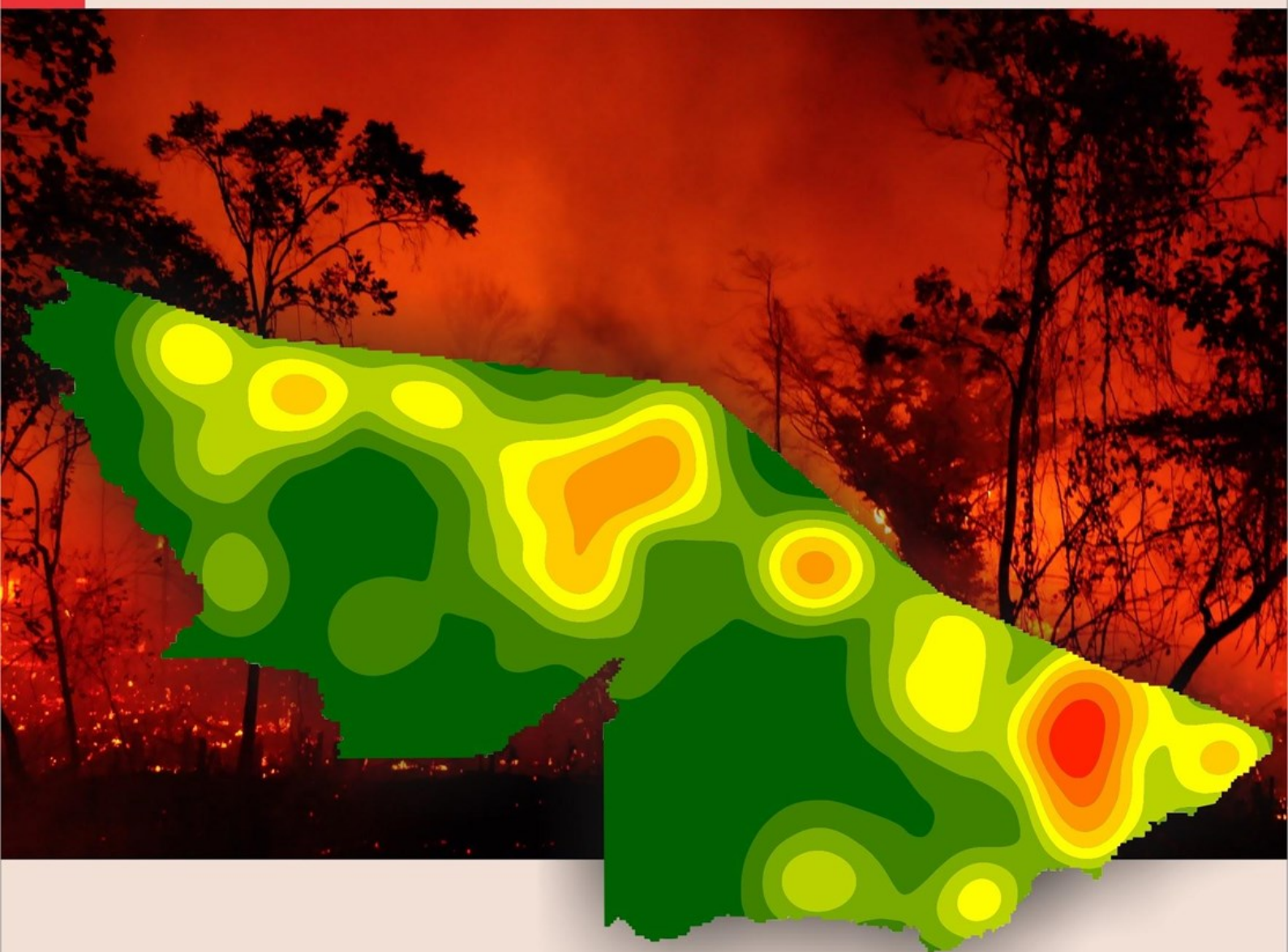

GOVERNO DO ESTADO DO ACRE  
Comissão Estadual de Gestão de Riscos Ambientais - CEGdRA

# RELATÓRIO DE **QUEIMADAS** **ESTADO DO ACRE**



UNIDADE DE SITUAÇÃO  
MONITORAMENTO  
HIDROMETEOROLÓGICO

SEMA | IMC

**GOVERNO DO ESTADO DO ACRE**  
**Comissão Estadual de Gestão de Riscos Ambientais - CEGdRA**

**Presidente da Comissão**

Geraldo Israel Milani de Nogueira

**UNIDADE DE SITUAÇÃO**

**MONITORAMENTO HIDROMETEOROLÓGICO**

Este monitoramento tem como objetivo apresentar dados referentes às queimadas e aos incêndios florestais na Amazônia Legal e no Estado do Acre, usando o Satélite de Referência AQUA MT-INPE. Este relatório contém o resumo diário do monitoramento de focos de queimadas, risco de fogo no estado do Acre, segundo dados do CPTEC/ INPE.

**Coordenação**

Vera Lúcia Reis Brown

**Elaboração**

Tatiane Mendonça de Lima

Ylza Marluce Silva de Lima

Alan dos Santos Pimentel

Camila do Nascimento

Marinho

**Colaboradores**

Edvaldo de Araujo Paiva

James Joyce Bezerra Gomes

**Instituições Parceiras**

INPE, CEMADEN, CBMAC,  
UFAC, CPTEC, SIPAM, ANA



cegdra@gmail.com



3213-3122



Rua das Acácias nº 279 Distrito Industrial  
CEP 69920-175 - Rio Branco  
Acre - Brasil

**Realização**

SEMA/IMC

**Apoio**

FUNTAC

**Nº037**

**25/07/2019**

www.imc.ac.gov.br



## 1. Monitoramento de focos de queimadas – Amazônia Legal

A **Figura 1** apresenta o acumulado de focos de queimadas na Amazônia Legal, do início do ano (**01/01/2019**) até ontem (**24/07/2019**). Foram registrados **21.505** focos de queimadas segundo o satélite de referência (AQUA\_M-T), dos quais 37,8% localizam-se no estado do Mato Grosso (8.123), 21,4% em Roraima (4.606) e 17,7% em Tocantins (3.796). O Acre ocupa o 8º lugar no ranque, com 227 focos de queimadas (1,1%).

**Figura 1** – Distribuição percentual dos focos de queimadas acumulados em **01/01/2019** a **24/07/2019** na Amazônia legal ( Satélite de Referência AQUA Tarde)

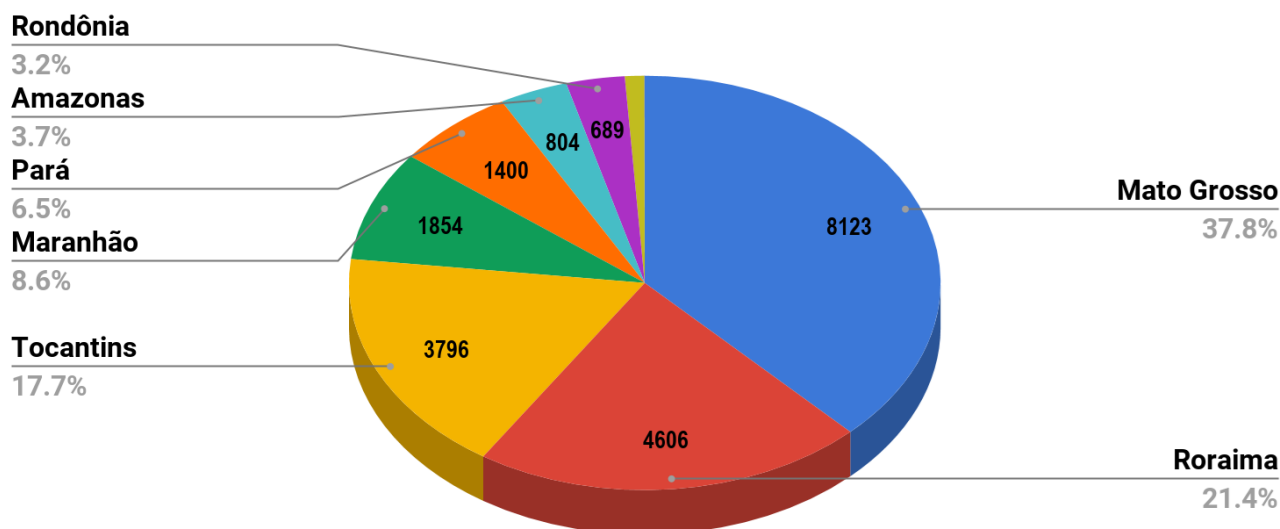

A **Figura 2** indica o quantitativo de focos de queimadas, a partir do satélite de referência (AQUA\_M-T), acumulados por estado, entre os dias **01/01** e **24/07** de cada ano ( 2005, 2010, 2016, 2018 e 2019).

**Figura 2** – Distribuição comparativa dos focos de queimadas acumulados de **01/01** a **24/07** na Amazônia legal, nos anos de 2005, 2010, 2016, 2018 e 2019 ( Satélite de Referência AQUA Tarde)

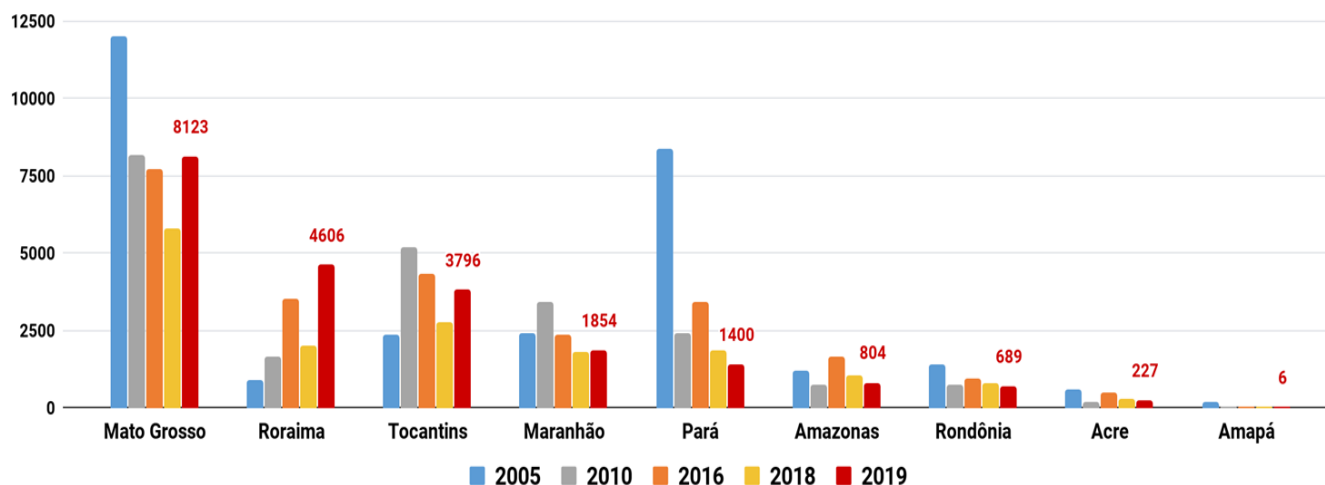



## 2. Monitoramento de focos de queimadas – Estado do Acre

A **Figura 3** demonstra o acumulado de focos de queimadas no estado do Acre, entre início do ano (01/01/2019) e ontem (24/07/2019). Foram registrados **227 focos**, segundo dados do satélite de referência (AQUA\_M-T). Os municípios de Rio Branco, Tarauacá e Cruzeiro do Sul foram os que apresentaram o maior número de focos acumulados no período.

**Figura 3** – Distribuição dos focos de queimadas acumulados de 01/01/2019 a 24/07/2019, no Estado do Acre. ( Satélite de referência AQUA\_M-T)

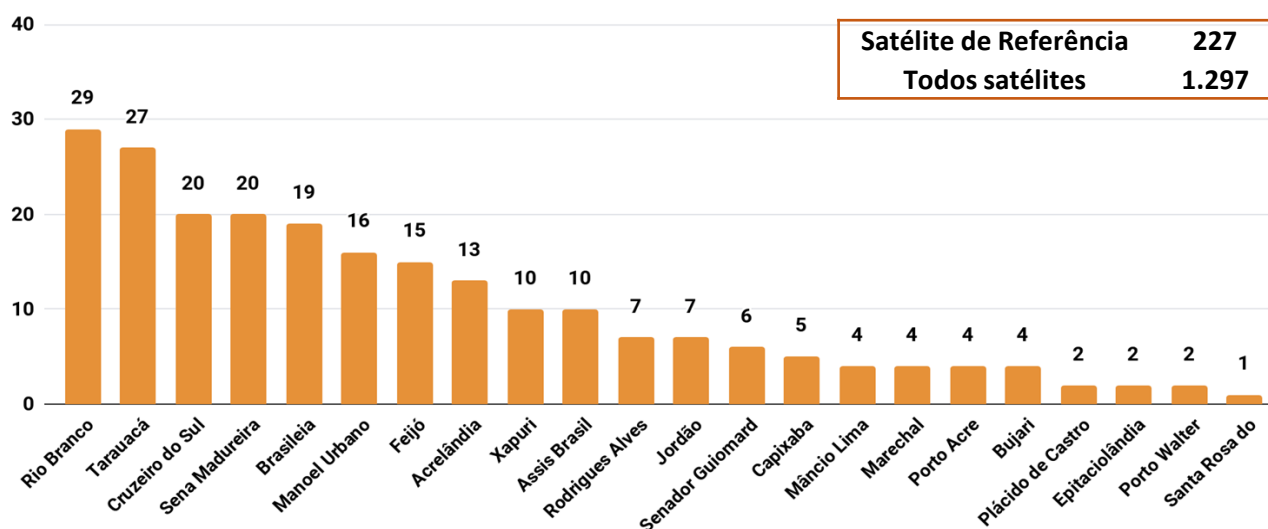

O gráfico da **Figura 4** abaixo representa os focos de queimadas acumulados de julho (01/07/2019) até ontem (24/07/2019). O quantitativo corresponde a **124 focos**, segundo os dados do satélite de referência (AQUA\_M-T). Os municípios de Rio Branco, Sena Madureira e Tarauacá lideram o ranque com maior acumulado de focos de queimadas.

**Figura 4** – Distribuição dos focos de queimadas acumulados no mês julho de 01/07/2019 a 24/07/2019. ( Satélite de referência AQUA\_M-T)

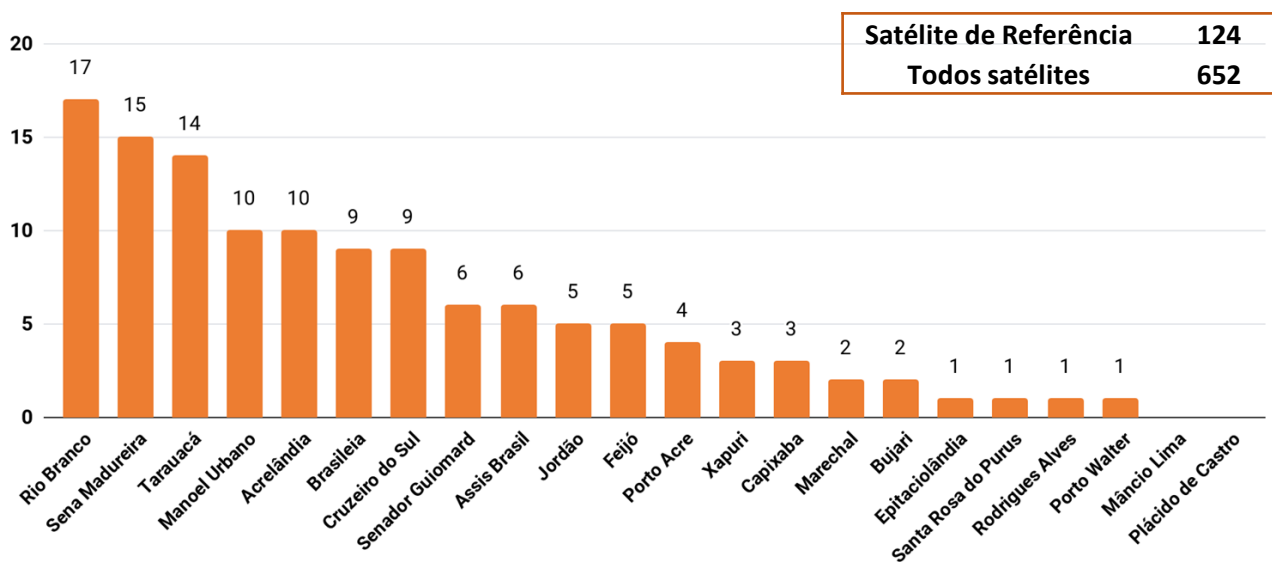





A **Figura 5** indica a consolidação do acumulado de focos de queimadas desde o início do ano (**01/01/2019**) até ontem (**24/07/2019**) por classe fundiária. A análise indica maior ocorrência de queimadas nas áreas de **Projetos de Assentamento e Áreas Discriminadas**.

**Figura 5** – Distribuição dos focos de queimadas acumulados de **01/01/2019** a **24/07/2019** por classe fundiária ( Satélite de referência AQUA\_M-T)

Focos acumulados por classe fundiária no estado do Acre		
	Acumulados do mês julho	Acumulados no ano
Área sem Estudo Discriminatório	8	18
Área Arrecadada	1	4
Projetos de Assentamento	35	69
Áreas Discriminadas	26	52
Propriedades Particulares	23	41
Terra Indígena	9	12
Unidade de Conservação	22	31

A **Figura 6** a seguir indica que, do início do ano (**01/01/2019**) até ontem (**24/07/2019**), o município de **Rio Branco** apresentou maior acumulado de focos de queimadas, entretanto os municípios de **Acrelândia** e **Brasileia** registraram o maior número de focos por Km<sup>2</sup> em seu território, ou seja, maior densidade de ocorrência em relação aos demais municípios. Neste sentido, o município de **Acrelândia** e **Brasileia** tornam-se prioritário para ações de combate e controle de queimadas e incêndios florestais.

**Figura 6** – Ocorrência de focos de queimadas e densidade por km<sup>2</sup>, por município em **01/01/2019** a **24/07/2019** ( Satélite de referência AQUA\_M-T)

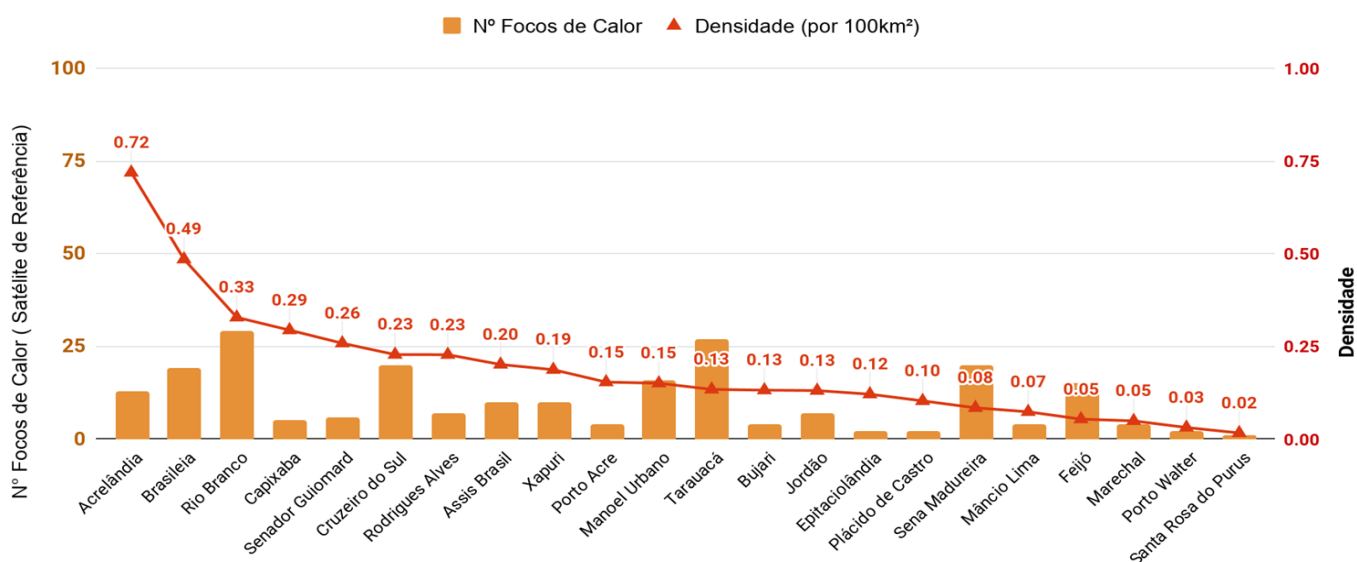



### 3. Monitoramento de focos de queimadas nas Unidades de Conservação

A tabela da **Figura 7** é a consolidação do acumulado do início deste ano (**01/01/2019**) até ontem (**24/07/2019**) por Áreas Naturais Protegidas. A análise indica maior ocorrência de focos na **Reserva Extrativista Chico Mendes** e **Reserva Extrativista do Alto Juruá**.

**Figura 7** – Distribuição dos focos de queimadas acumulados de **01/01/2019** a **24/07/2019**.

<b>Focos Acumulados - Áreas Naturais Protegidas</b>		
<b>Nome</b>	<b>Acumulados do mês ( JUL )</b>	<b>Acumulados no ano</b>
<b>Reserva Extrativista do Alto Juruá</b>	<b>2</b>	<b>4</b>
Reserva Extrativista do Alto Tarauacá	1	1
Área de Proteção Ambiental Amapá	0	1
Reserva Extrativista Cazumbá - Iracema	2	2
Parque Estadual Chandless	0	0
<b>Reserva Extrativista Chico Mendes</b>	<b>11</b>	<b>16</b>
Floresta Estadual do Antimary	2	2
Área de Proteção Ambiental Irineu Serra	0	0
Área de Relevante Interesse Ecológico Japiim Pentecoste	0	0
Floresta Nacional Macauã	0	0
Floresta Estadual Mogno	0	0
Estação Ecológica Rio Acre	0	0
Floresta Estadual Rio Gregório	2	2
Floresta Estadual Rio Liberdade	0	0
Reserva Extrativista Riozinho da Liberdade	1	1
Floresta Nacional Santa Rosa do Purus	0	1
Floresta Nacional São Francisco	0	0
Área de Proteção Ambiental São Francisco	1	1
Área de Relevante Interesse Ecológico Seringal Nova Esperança	0	0
Parque Nacional Serra do Divisor	0	0

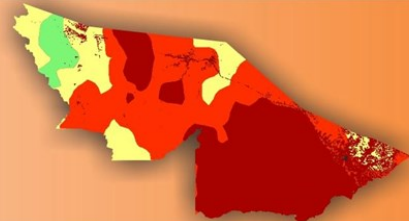

## 4. Risco de Fogo Previsto

A **Figura 8** é a consolidação da previsão do risco de fogo válido para hoje (**25/07/2019**). O princípio do Risco de Fogo é de que quanto mais dias seguidos sem chuva, maior o risco de queima da vegetação (INPE).

**Figura 8** – Risco de Fogo para o estado do Acre em **25/07/2019**

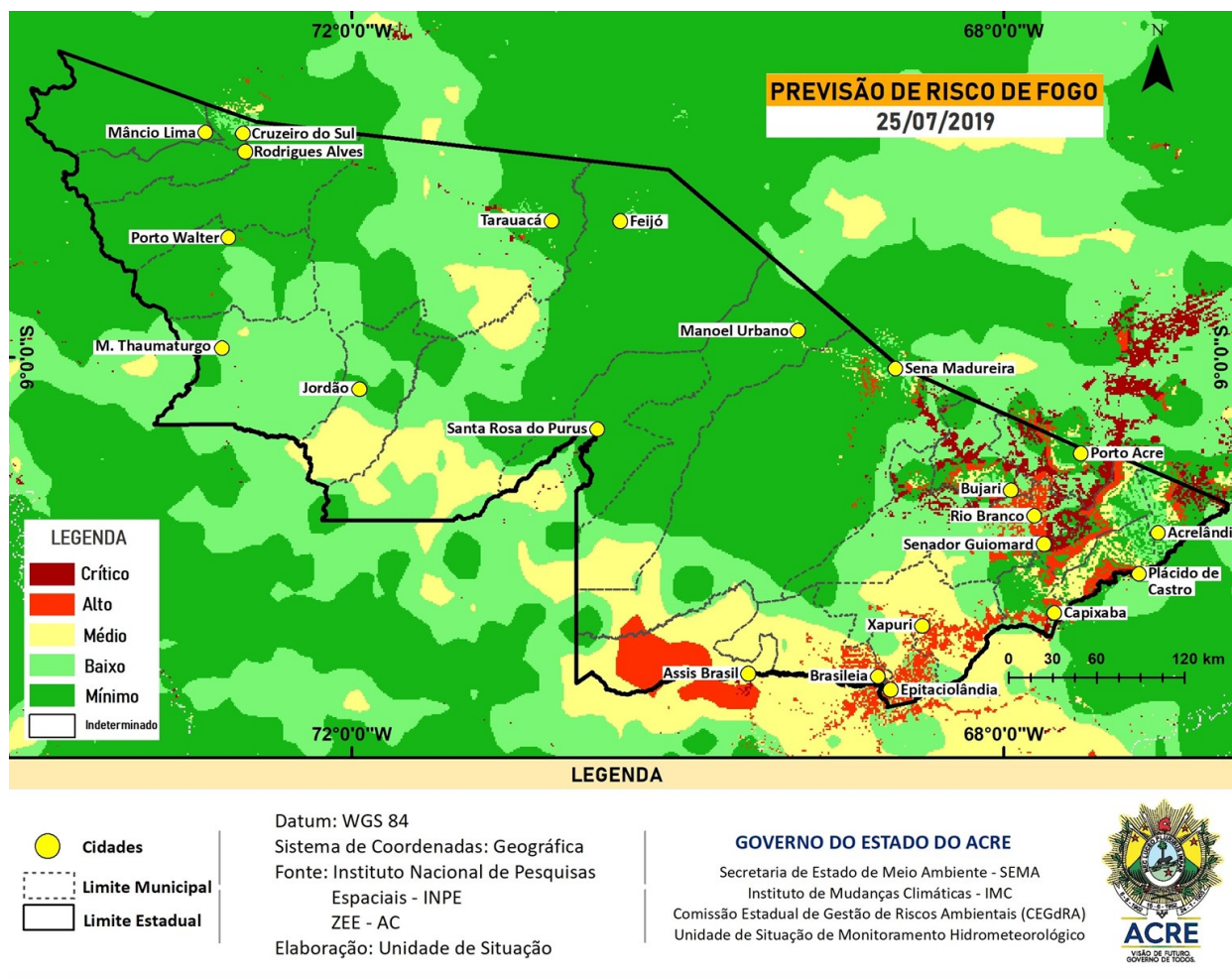

O risco de fogo **mínimo** e **baixo** é previsto em boa parte dos municípios do oeste e leste do Acre. O risco de fogo **médio** deverá predominar na regional do Alto. O risco de fogo **crítico** e **alto** é previsto em pontos isolados no leste do estado.



## 5. Qualidade do Ar

A concentração de PM2.5 ( $\mu\text{g}/\text{m}^3$ ) para cada localidade é estimado no primeiro nível do modelo, ou seja, o nível em que vive o ser humano. As máximas concentrações de PM2.5 ( $\mu\text{g}/\text{m}^3$ ) estão associadas às regiões urbanas devido às fontes veiculares e indústrias e regiões com focos de queimadas e incêndios florestais.

Figura 9 – Mapa de material Particulado CPTEC/INPE em 25/07/2019

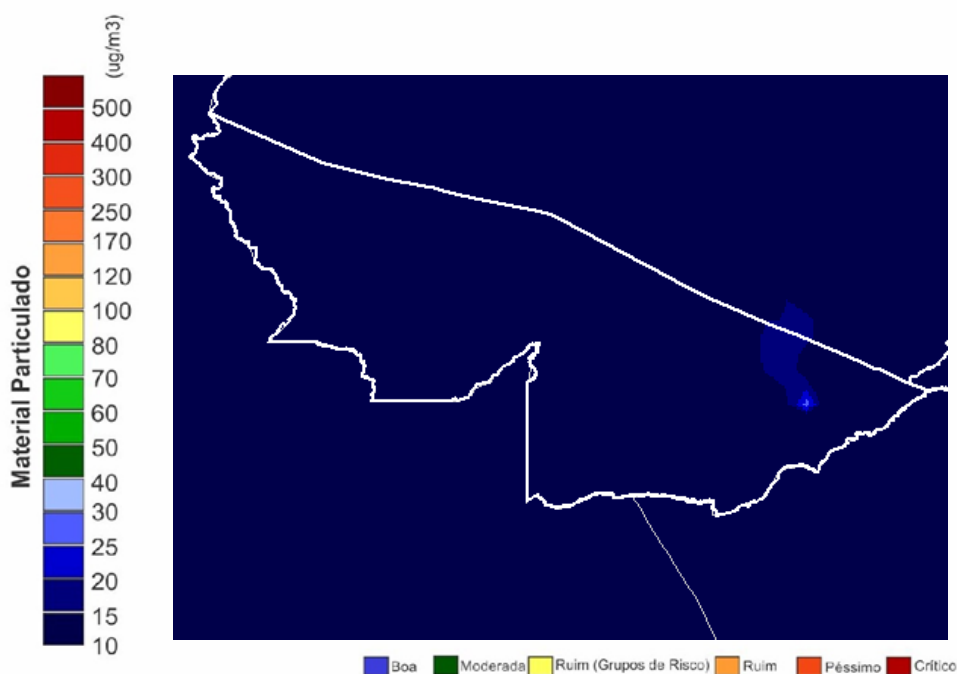

A **Figura 9** mostra a previsão, por modelo numérico, da concentração de material particulado no dia **25/07/2019** até as **09h00**, com valores variando de 10 a 40 ( $\mu\text{g}/\text{m}^3$ ). Nos municípios que compõem o **Oeste e Leste** apresentam *Boas* condições. Para a Organização Mundial de Saúde – OMS o limite é de 25  $\mu\text{g}/\text{m}^3$  para partículas de até 2,5  $\mu\text{m}/\text{m}^2$ .

O modelo acima indica que **800 toneladas de monóxido de carbono (CO)** foram emitidas por queimadas e fontes urbano/industriais no **Acre** no dia **24/07/2019**.

(<http://meioambiente.cptec.inpe.br/>).





## 6. Glossário

---

### Siglas Institucionais

**CEMADEN** – Centro Nacional de Monitoramento e Alerta de Desastres Naturais

**CPTEC** – Centro de Previsão de Tempo e Estudos Climáticos

**ESA** - Agência Espacial Europeia

**GTPCS** - Grupo de Trabalho em Previsão Climática Sazonal

**INPE** – Instituto Nacional de Pesquisas Espaciais

**MCTIC** - Ministério da Ciência, Tecnologia, Inovações e Comunicações

**NOAA** - Administração Oceânica e Atmosférica Nacional

**OMS** - Organização Mundial de Saúde

### Siglas Técnicas

**AQUA\_M-T** - Satélite cujos dados diários de focos detectados são usados para compor a série temporal ao longo dos anos

**ISS** - Índice Integrado de Seca

**MSI** - Sistema de Captação de Imagens Multiespectrais

**PM2.5** – Material fino particulado

**PRODES** - Sistema de Monitoramento do Desmatamento da Amazônia Legal

**RF** - Risco de Fogo

**TSM** - Temperatura da Superfície do Mar

**ZEE** - Zoneamento Econômico Ecológico – ZEE

**$\mu\text{g}/\text{m}^3$**  – Micrômetro por metro cúbico