

# PREVISÃO DO TEMPO

09/09/2019 - Nº 165

A Divisão de Meteorologia do Sistema de Proteção da Amazônia informa que o ar quente e seco volta a ganhar força sobre o Acre nesta segunda-feira. A previsão para todo o Estado é de um dia de céu claro a parcialmente nublado, com muito sol e calor em todas as regiões. Na Capital e nas regiões Leste e Sul do Estado há possibilidade de chuva passageira a tarde. Nas demais regiões acreanas o tempo ainda continua instável e há possibilidade de pancadas de chuva com trovoadas em áreas isoladas entre a tarde e noite.



**FONTE:**  
 Ministério da Defesa  
 Sistema de Proteção da Amazônia  
 Centro Regional de Porto Velho  
 Divisão de Meteorologia e Climatologia - DIVMET

**Tabela 1 - Previsões regionais** Fonte: SIPAM

CIDADE	Temp. (°C)	UR (%)	Vento	CONDIÇÃO DO TEMPO
	MAX/MIN	MAX/MIN	DIR.	
Rio Branco	35/22	95/45	NW-N	Céu claro a parcialmente nublado com possibilidade de chuva em áreas isoladas.
Brasileia	35/22	95/40	NW-N	Céu claro a parcialmente nublado com possibilidade de chuva em áreas isoladas.
Sena Madureira	35/23	95/40	NW-N	Céu claro a parcialmente nublado com possibilidade de chuva em áreas isoladas.
Tarauacá	35/22	95/50	NW-N	Céu claro a parcialmente nublado com possibilidade de chuva em áreas isoladas.
Cruzeiro do Sul	34/22	95/45	NW-N	Céu claro a parcialmente nublado com possibilidade de chuva em áreas isoladas.
Marechal Thaumaturgo	34/22	95/45	NW-N	Céu claro a parcialmente nublado com possibilidade de chuva em áreas isoladas.

Tabela 2 - Nível dos Rios

Rio – Localização	Cota de Estiagem Alerta   Alerta Máx.	Leitura do Dia Anterior/ Atual	
Rio Acre - Assis Brasil	4,00 3,50	2,70 2,66	↓
Rio Acre – Brasileia	4,00 3,50	1,20 1,31	↑
Rio Acre – Capixaba	4,00 3,50	1,66 1,61	↓
Rio Acre – Rio Branco	3,00 2,69	2,01 1,92	↓
Rio Rola – Rio Branco	3,50 3,00	1,19 1,15	↓
Rio Envira – Feijó	2,50 2,00	3,65 3,72	↑
Rio Juruá – Cruzeiro do Sul	2,30 2,00	4,27* 4,30*	↑



Gráfico 1 - Tendência do Nível do Rio Acre (Rio Branco) SETEMBRO 2019



Na leitura de hoje (09/09/2019), de acordo com a Tabela 2, as plataformas de monitoramento indicam redução de nível nos rios monitorados, na leitura das 07h00m, exceto o Rio Acre em Brasileia, Rio Envira em Feijó e Rio Juruá em Cruzeiro do Sul. No gráfico 1, o Rio Acre em Rio Branco apresenta nível de 1,92 m (linha azul), mostrando-se acima da mínima histórica – 1,51 m (linha verde) para o período.

Gráfico 2 - Acumulado de precipitação para Estado do Acre

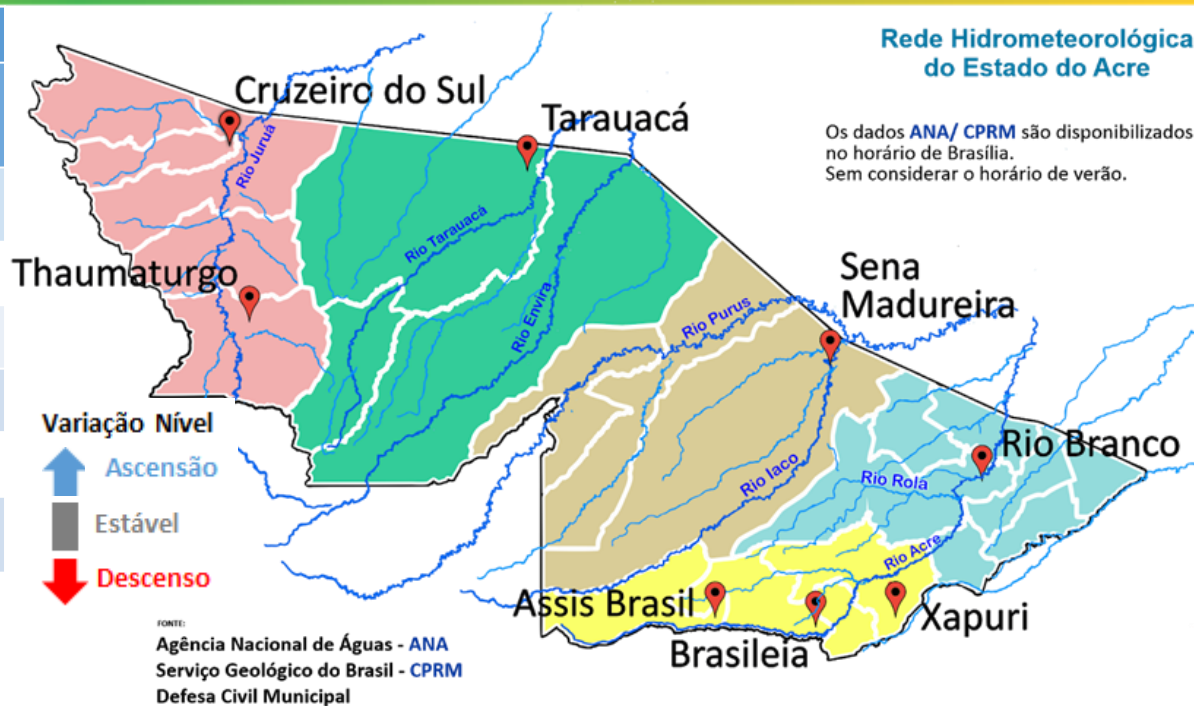
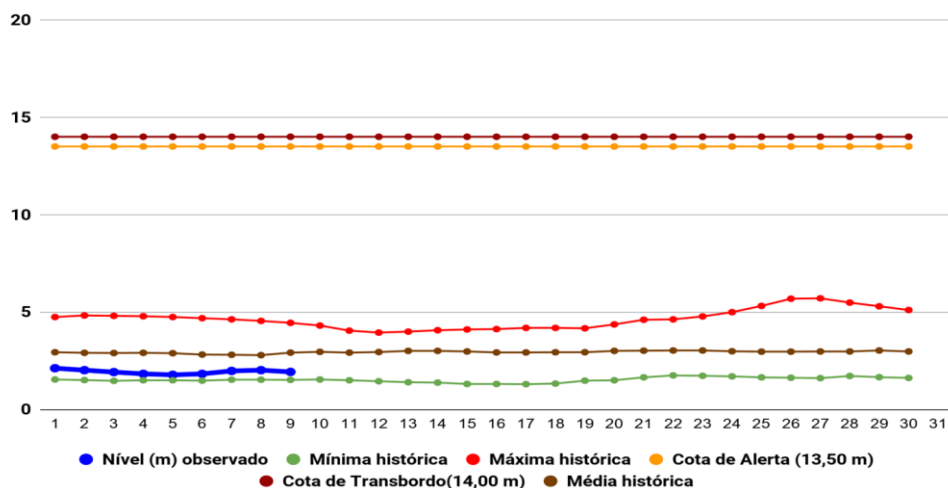
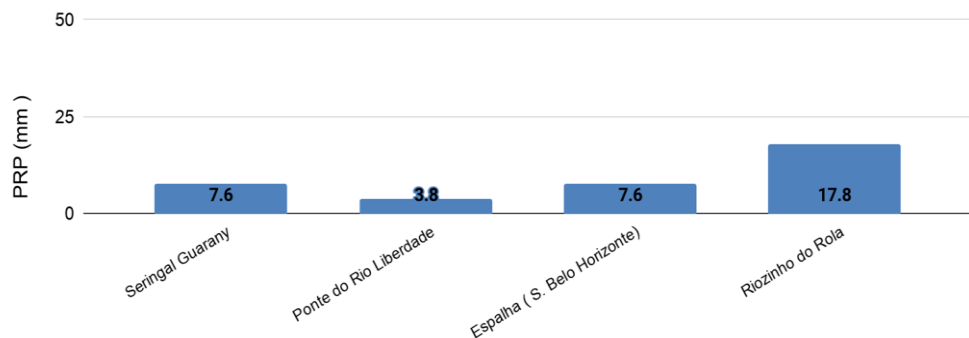

O **Gráfico 2 acima** apresenta o acumulado de chuva do início do mês de setembro (01/09/2019) até hoje (09/09/2019 – 10h00). A estação de monitoramento do Riozinho do Rola registrou (17,8 mm), Seringal Guarany (7,6 mm) e Espalha (7,6 mm).

O **Gráfico 3 ao lado** apresenta o acumulado de chuva do início do mês de setembro (01/09/2019) até hoje (09/09/2019 – 10h00) para as estações de monitoramento que possuem série climatológica para efeito de comparação, onde é possível observar se a chuva está abaixo ou acima do esperado para o mês. Os maiores acumulados de chuva registrados foram em Santa Rosa do Purus (51,8 mm), Assis Brasil (42,6 mm), Manoel Urbano (40,8 mm) e Rio Branco INMET (31,0 mm).



Gráfico 3 - Acumulado de precipitação para Estado do Acre



**Acumulado do Mês Setembro**

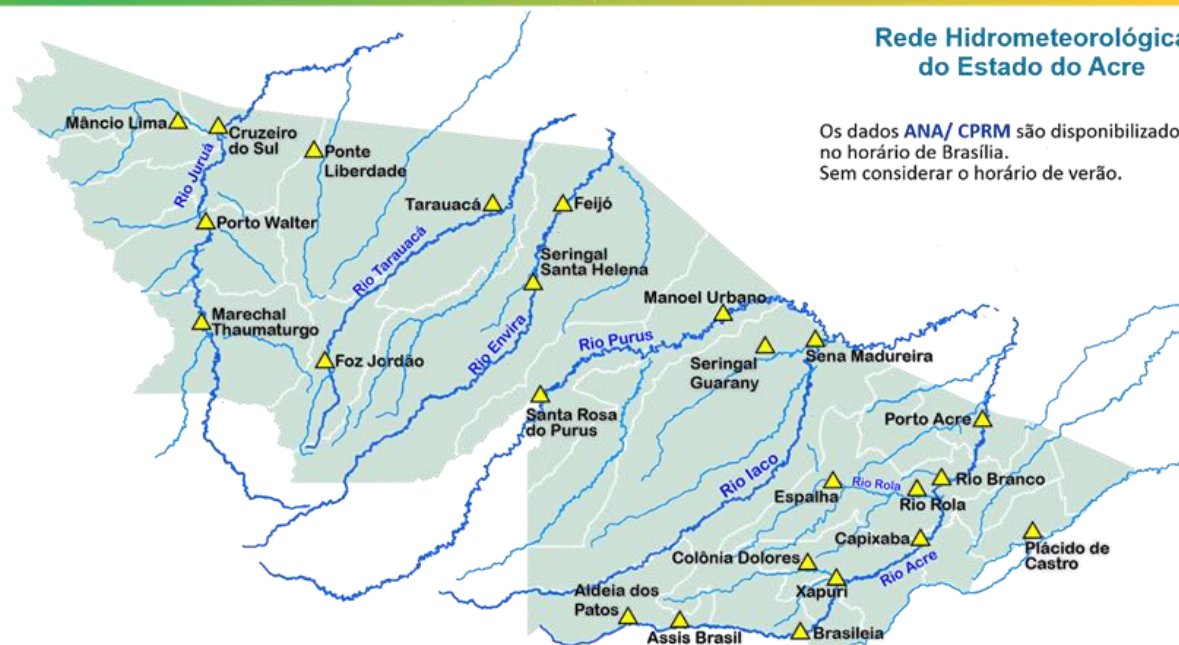
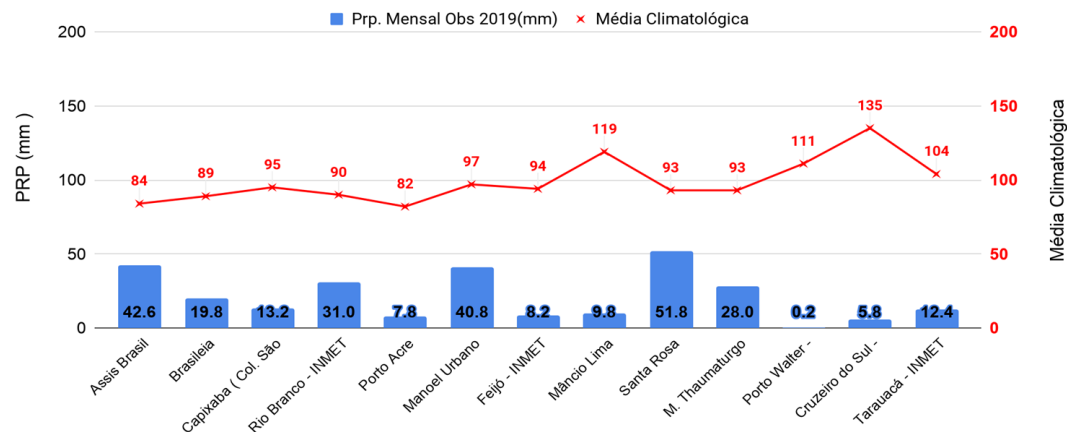
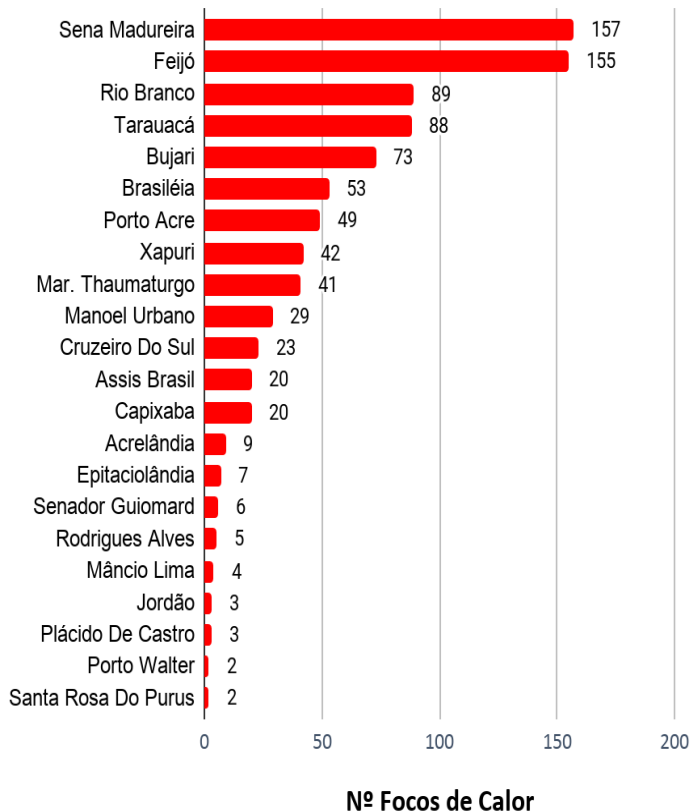

**Comparativo de Focos de Calor Anual Acumulados no Estado do Acre - (08/09)**

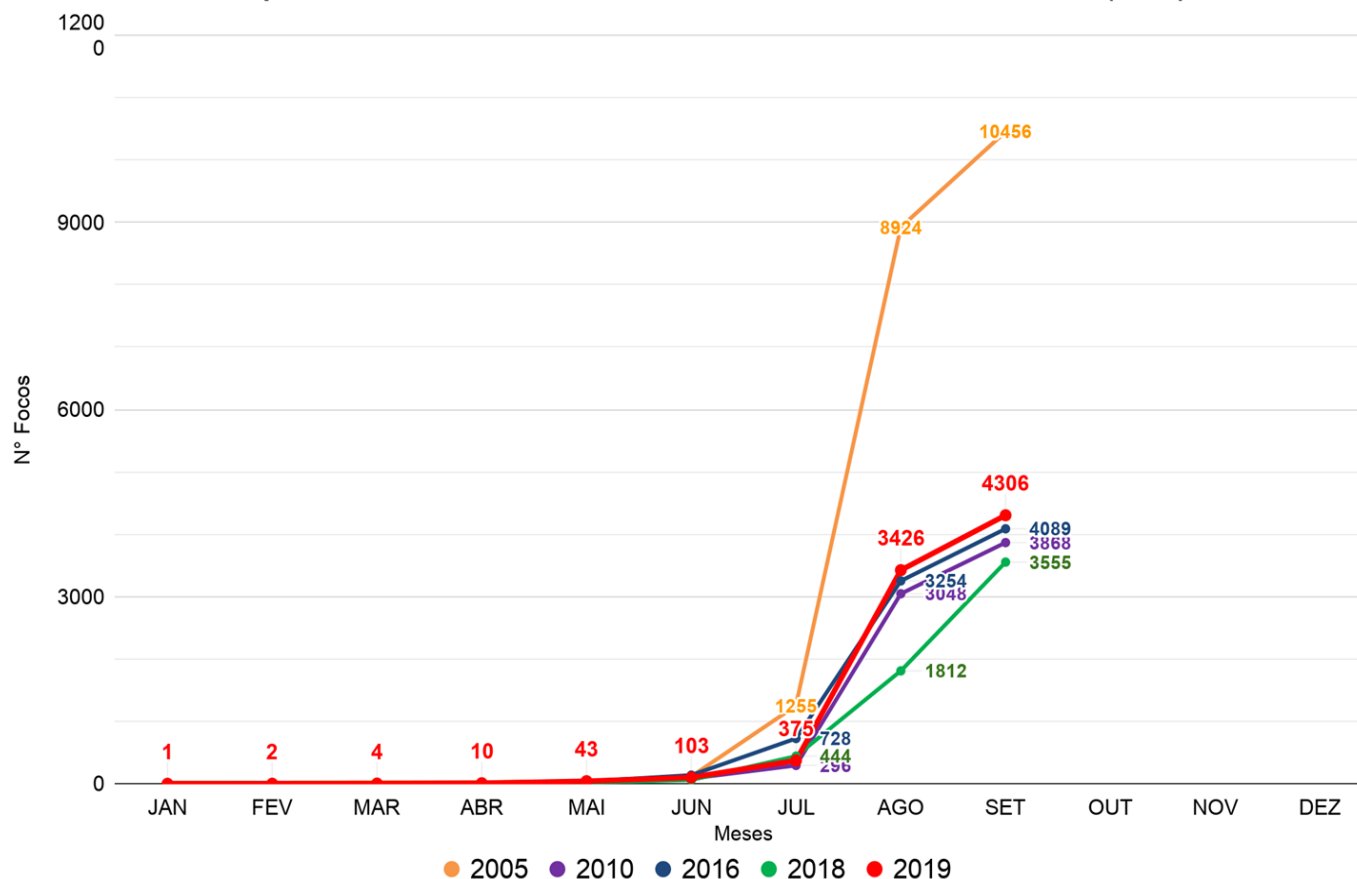

FONTE: PROARCO/INPE(2019) \* Satélite de Referência(AQUA\_Tarde)

O Gráfico acima (lateral esquerda) apresenta o acumulado de focos de queimadas do início do mês de setembro (01/09 a 08/09/2019) totalizando **880** focos, onde o município de Sena Madureira lidera com 157 Focos. No gráfico acima (à direita) do início do ano (01/01/2019) até ontem (08/09/2019) foram registrados **4.306** focos, ficando acima dos anos de 2010, 2016 e 2018 segundo dados do satélite de referência (AQUA\_Tarde).

## RISCO DE FOGO OBSERVADO - 08/09/2019

Acumulado de Focos de Queimadas 08/09/2019

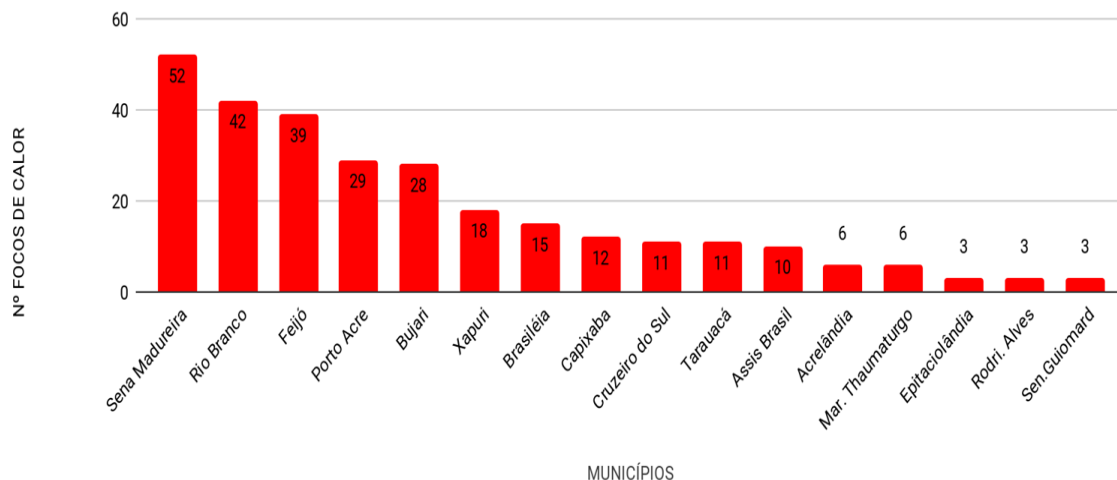

## FOCOS DE QUEIMADAS ÚLTIMAS 24 HORAS

O Gráfico 6 acima apresenta o registro de **288 Focos de Queimadas segundo o satélite de referência (AQUA tarde)**, os municípios que apresentaram o maior número de focos acumulados no dia (08/09/2019), foram Sena Madureira com 52 focos e Rio Branco com 42 focos de queimadas.

O mapa abaixo é a consolidação do observado de risco de fogo válido para ontem (**08/09/2019**) no estado do Acre (INPE). O risco de fogo **mínimo** e **baixo** pode ser visualizado em boa parte do Estado. O risco **médio** foi observado nos municípios Cruzeiro do Sul, Marechal Thaumaturgo, Jordão e Feijó. O risco de fogo **alto** a **crítico** indicou pontos isolados na região de Cruzeiro do Sul, Feijó, Porto Acre, Senador Guimard e Xapuri.

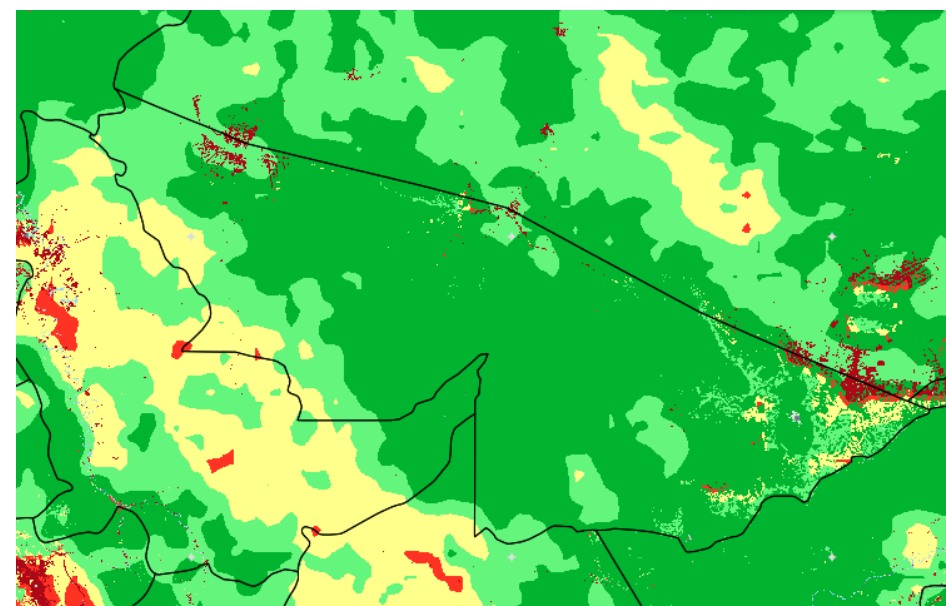

Classificação do Risco de Fogo

<span style="color: green;">■</span> Mínimo	<span style="color: lightgrey;">■</span> Baixo	<span style="color: yellow;">■</span> Médio	<span style="color: orange;">■</span> Alto	<span style="color: red;">■</span> Crítico
---	--	---	--	--

FONTE: PROARCO/INPE(2019)